Diario Carioca

Director: J. E. DE MACEDO SOARES

Anno II — Numero 168 | RIO DE JANEIRO, DOMINGO, 27 DE JANEIRO DE 1929 | Numero avulso 200 reis

O SACCO DE GATOS DA POLITICA PAULISTA

UM PANORAMA DAS DIFFICULDADES E COMPLICAÇÕES NO SEIO DO P.R.P.

A CANDIDATURA PRESTES E A FAMILIA DO SR. WASHINGTON — O "LEADER" DO MOVIMENTO CONTRA O BICO DE LACRE

Sr. Washington Luis

SAO PAULO, 26 — Por mais que se empenhe o sr. Washington Luis em ver adiados os debates em torno de sua successão, na presidencia da Republica, é evidente que o problema já velho na cogitação dos politicos, começa a interessar vivamente a opinião publica.

Está claro, que neste paiz onde não existe opinião politica seriamente organizada, e com expressão eleitoral, a maior força activa na eleição presidencial ainda é... o presidente vigente. Abaixo do presidente, os dois grandes eleitores da Republica, são os presidentes de Minas Geraes e de São Paulo, não estando longe em poderio, desses dois magnates, o presidente do Rio Grande do Sul. Tudo mais é arraia miuda, sem expressão eleitoral. Esse é, pelo menos, o conceito dos profissionaes da politica. Assim sendo, a hypothese de uma alliança entre dois desses poderosos, é facto grave, quiçá decisivo nas combinações para o pleito de 1930.

No mundo politico assegura-se que o sr. Washington Luis decidiu impôr para seu successor no Cattete, o actual presidente de São Paulo, sr. Julio Prestes. Segundo essa versão o intuito do presidente da Republica, adiando as manobras e conchavos preparatorios da campanha, teria uma grande importancia estrategica no seu plano, não só porque elle proprio ganharia tempo para agir, como adormeceria o adversario num descuido enganador.

A plausibilidade dessa hypothese está, porém, dependendo do exame que se faça na verdadeira situação actual da politica paulista, a ver-se, se é admissivel a alliança entre os srs. Washington Luis e Julio Prestes, que está na origem do postulado.

De um modo geral a politica paulista está, actualmente, dividida em duas correntes: uma que se orientá pelo sr. Washington Luis e outra que se deixa conduzir pelo sr. Julio Prestes. Essas correntes ainda não são antagonicas nem oppostas, mas já são nitidamente diversas.

Na primeira corrente estão todos os elementos tradicionaes do P. R. P., excepto os srs. Alvaro de Carvalho, Altino Arantes e os membros da familia Rodrigues Alves, que são visceralmente, ainda que não ostensivamente, adversarios pessoaes do actual presidente da Republica. Com o sr. Washington Luis e contra o sr. Julio Prestes estão os srs. Lacerda Franco,

Sr. Manoel Villaboim

Arnolpho Azevedo, Dino Bueno e Padua Salles. Com o sr. Washington Luis e indispostos com o sr. Julio Prestes temos os srs. Manoel Villaboim e Rodolpho Miranda e respectivos amigos. O sr. Julio Prestes conta com os srs. Alvaro de Carvalho e de-

Sr. Julio Prestes

mais inimigos pessoaes do sr. Washington Luis, com os seus jovens turcos, isto é, a cohorte de amigos pessoaes, aos quaes deu posição politica e promette novas vantagens.

O coronel Fernando Prestes numa luta, provavelmente abandonaria o filho, ficando com o presidente da Republica. Os antigos elementos da familia Bernardino de Campos, que hoje pouco valem, se pronunciariam segundo as probabilidades da victoria porque não têm razões especiaes para serem por um e contra o outro. O sr. Cardoso de Almeida está equidistante e contra ambas as forças que se defrontam.

Quem conhece a politica paulista está vendo desde logo nesse panorama, a descripção do syndroma da molestia que a prostra. O sr. Julio Prestes, com o seu temperamento avassalador, impetuoso e realista, quiz antecipar a acção do sr. Washington Luis criando, desde logo, uma situação predominante na politica do Estado; mas, o "Bico de Lacre" não contava com o espirito — digamos — classico, em politica, do seu grande bemfeitor. Ao sr. Washington Luis não parecem bem, as exclusões, as reacções pessoaes, as violencias dentro do partido. O seu espirito partidario concebe perfeitamente uma disciplina accommodada desde que seja sob sua chefia. Dessa divergencia inicial na comprehensão do "predominio" resultaram os dois systemas de agremiação em torno do presidente da Republica e do presidente do Estado.

Formadas as duas correntes, os politicos paulistas mais argutos e perspicazes viram logo que a candidatura do sr. Julio Prestes corria imminente perigo, porque ella só teria expressão como um decalque rigoroso do governo e da politica do actual presidente,

Sr. Arnolfo Azevedo

do qual o "Bico de Lacre" havia de ser no Cattete uma continuador submisso, inexpressivo e automatico.

Sr. Lacerda Franco

Mas, da differenciação á hostilidade, em politica, não vae senão um passo. Os srs. Ataliba Leonel e Raphael Luis, filho do sr. Washington Luis, incumbiram-se de dar esse passo e hoje a opposição perrepista ás gloriosas pretensões do sr. Julio Prestes é ostensivamente chefiada pelo rebento do sr. presidente da Republica.

Não é segredo para ninguem, no "*bar*" do Esplanada, no Automovel Club ou no Frontão Nacional, que o sr. Raphael Luis em vigorosos "*meetings*" desancou furiosamente o "Bico de Lacre". São incontaveis os pequenos episodios, as anecdotas e os casos que se repetem como signaes da luta que se está travando no seio do P. R. P. Comtudo, um facto, parece definitivamente apurado: a "confiança" que seria a explicação da candidatura Prestes, imposta com todo sacrificio pelo sr. Washington Luis, desappareceu irremediavelmente entre os dois compadres. A guerra ao "Bico de Lacre" é conduzida na propria familia do sr. Washington Luis e em nome da amizade que os seus lhe dedicam e que o estão prevenindo contra um judas cuja traição seria inevitavel.

(Correspondente)

Mais uma victima da febre amarella na capital do Pará

BELEM, 26 (A. B.) — No hospital da Beneficencia Portugueza, falleceu, hontem, mais um doente de febre amarella. Trata-se de um cidadão portuguez, recentemente alli recolhido. E' esse o quarto caso fatal de febre amarella verificado em Belem, durante a actual erupção do mal.

CONSEQUENCIAS DA "SALVAÇÃO" DA INDUSTRIA NACIONAL

Emquanto não entra em vigor a majoração de tarifas, vão-se accumulando formidaveis stocks de tecidos estrangeiros

O governo majorou de modo alarmante as tarifas sobre tecidos de algodão, para salvar a industria brasileira. Veremos como se concretizarão esses generosos propositos... De inicio — é bom observar — os primeiros, ou unicos que soffrem com essas crises da industria são os operarios, é a grande massa da população pobre. Para esses, não adeanta que vivamos sob o livre-cambismo ou o proteccionismo... a certos industriaes. Vemos como as fabricas vão reduzindo os salarios e o trabalho e dispensando operarios em massa.

A crise da industria brasileira — attingindo apenas os pobres — vae-se aggravar com o augmento das tarifas. E os effeitos desta, nesse sentido, vêm mais rapida e directamente do que se poderia suppor.

Ora, segundo dispõe o Codigo de Contabilidade, aquella majoração somente entrará em vigor tres mezes depois de sanccionada a lei, isto é, em abril. Até lá os tecidos pagarão, na Alfandega, os direitos da antiga pauta. Segundo ouvimos em roda commerciaes, os importadores (o governo e o Congresso não previram isto) estão fazendo colossaes encommendas na Europa. De uma firma desta capital sabemos que encommedou na Inglaterra tres milhões de metros de fazenda para guarda-chuvas. Todos esses stocks todos de tecidos de algodão entrarão no Brasil pagando tarifas modicas e abarrotarão o mercado. E a industria brasileira pelo menos durante todo este anno, a concurrencia, em maior escala ainda, do producto estrangeiro que se vae accumulando aqui para aproveitar o tempo que ainda resta, aos importadores, de tarifas modicas. Muitas outras fabricas, naturalmente, servir-se-ão do pretexto para diminuir o trabalho ou paralysar os seus teares.

Continu'a a soffrer apenas a classe pobre. E' da historia...

CRESCE EM S. PAULO A IMMIGRAÇÃO DE NORTISTAS

S. PAULO, 26 (A. B.) — A colonização de nortistas está crescendo neste Estado dia a dia. Varias são as fazendas de café que estão utilizando os serviços dos filhos do norte.

O sr. Fabio de Camargo Aranha, presidente da Liga Agricola Brasileira, entretanto, falando ao "Diario de S. Paulo", diz que a fama dos nortistas não é das melhores como trabalhadores, que elles só dão despesas.

E accrescenta:

"Acostumados a um methodo de vida que lhes dá algumas horas de tedio a sol descoberto, elles, uma vez nas nossas fazendas, pouco produzem. Acham excessivo o tempo de trabalho e cansam-se facilmente. Depois elles vêm absolutamente sem recursos, nem roupa trazem, e só depois do segundo anno de aclimação ao nosso meio é que elles se integram no regimen de trabalho de nossa lavoura. Ahi, então, diga-se com justiça, compensa com a sua actividade a molleza inicial.

"O colono nortista não é ambicioso; nada economico, pelo contrario, desperdiça em festas e futilidades o que ganha no trabalho.

"Acho que o italiano é o immigrante ideal para a nossa lavoura. Tem melhor methodo de criação, é ambicioso e muito trabalhador, vindo sempre preparado com roupas e utensilios necessarios ao inicio da sua vida de trabalho, onde a idéa principal é a economia".

DESASTRE DE AVIAÇÃO NA GRECIA

ATHENAS, 26 (Havas) — Communicam de Corfu' que um hydro-avião da companhia Aero-Expresso, que partira desta capital sem destino a Brindici no littoral italiano do Adriatico, foi colhido pela tempestade quando voava sobre a ilha e arremessado ao sólo. O piloto e o radio-operador tiveram morte immediata. Dois passageiros receberam terriveis ferimentos. O apparelho ficou completamente destroçado.

BOROTRA VENCEU OUTRO CAMPEONATO

PARIS, 26 (Havas) — O campeonato de tennis da França em "courts" cobertos, foi ganho por Borotra, que venceu o tennista George, por tres "sets" a zero.

A 1ª Convenção Pan-Americana de Engenheiros

MEXICO, 25 (B. I. E.) — A commissão encarregada dos preparativos para a Primeira Convenção Pan-Americana de Engenheiros a reunir-se nesta capital, designou a ultima semana de agosto do corrente anno como data definitiva. A esta Convenção assistirão delegados de todo o continente e sabe-se tambem que virão mais de duzentos membros da American Association Engineers dos Estados Unidos.

A questão financeira egypcio-britannica

CAIRO, 26 — (Havas) — Commentando as negociações em andamento com a Grã Bretanha para solução das questões financeiras que interessam aos dois paizes, o jornal "Al Ahram" accentua que a nota entregue ao governo pelo representante da thesouraria de Londres significa principalmente um pedido ao governo egypcio para que reconheça a sua obrigação de pagar a divida ottomana de 1885. O citado jornal acha, porém, que a responsabilidade pelo referido encargo cabe aos paizes que caucionaram a divida, isto é, á propria Inglaterra e á França.

DESCARRILOU UM EXPRESSO PORTUGUEZ

MADRID, 26 (Havas) — Communicam de San Vicente de Alcantara, perto da fronteira com Portugal, que o expresso procedente de Lisboa, descarrilou nas proximidades daquella localidade, morrendo tres passageiros no desastre. Faltam pormenores.

EM GOYAZ NEM UM PRESIDENTE DE CONSELHO MUNICIPAL E' RESPEITADO PELA SOLDADESCA CAIADISTA

GOYAZ, 25 — (A. B.) — (Retardado) — A redacção da "Voz do Povo", acaba de receber um telegramma de Jatahy communicando haver hoje o chefe da opposição, coronel Mello Franco, recentemente eleito presidente do Conselho Municipal, soffrido insolita coacção por parte de soldados de policia.

O coronel Mello Franco, que ia presidir a sessão do Conselho, foi impedido de entrar no edificio por um contingente da Força Publica estadual, de ordem da facção caiadista. Nessa conjuntura o presidente do Conselho telegraphou ao presidente da Republica e ao presidente do Estado reclamando providencias urgentes.

Ha quatro dias o governo goyano havia expedido numerosa força para Jatahy munida de tres metralhadoras.

BANQUETE AO COMITE' OLYMPICO DE PORTUGAL

LISBOA, 26 (Havas) — Realizou-se esta noite o grande banquete em honra do comité olympico que organizou a representação de Portugal nos jogos de Amsterdão.

Assistiram representações de todas as associações desportivas de Lisboa e das capitaes de provincia.

Homenagem ao conselheiro Antonio Prado

S. PAULO, 26 — (A. B.) — Realiza-se hoje na séde districtal do Ypiranga uma sessão extraordinaria em homenagem ao conselheiro Antonio Prado, presidente do directorio central do Partido Democratico de São Paulo e presidente honorario do Partido Democratico Nacional.

Nessa sessão será inaugurado, no salão de honra da séde districtal, o retrato do conselheiro.

O sr. Antonio Prado far-se-á representar pelo professor Cardoso de Mello.

A essa sessão comparecerão os membros do directorio central e o conselho consultivo será representado por uma commissão.

Herriot e Mac Donald candidatos ao Premio Nobel da Paz

COPENHAGUE, 26 (Havas) — Os jornaes annunciam que os srs. Edouard Herriot, ex-ministro da Instrucção de França e o notavel publicista Ramsay Mac Donald, ex-primeiro ministro e leader trabalhista da Gran-Bretanha, figuram na lista de candidatos ao Premio Nobel da Paz, para o corrente anno.

A CONFERENCIA DE BERNARDES COM O SR. WASHINGTON LUIS

O presidente empacou na candidatura Prestes e conta com a solidariedade absoluta do presidente do sitio?

PORTO ALEGRE, 25 — O "Diario de Noticias" publica o seguinte communicado do seu correspondente no Rio:

"Pessoa ligada ao sr. Arthur Bernardes conta-nos coisas interessantes a proposito da conferencia que elle teve ha dias em Petropolis com o sr. Washington Luis. Ao contrario do que foi noticiado, o ex-presidente não pedira nenhuma audiencia ao seu successor mas recebera deste um telegramma, convidando-o para almoçar no Rio Negro. Não resta duvida que o almoço era um pretexto para uma confabulação. Está a entrar pela cachola de toda gente que os dois proceres não deixaram de tratar da successão presidencial, pela qual ambos se interessam profundamente, um porque quer fazer-se substituir por pessoa sua; o outro porque o caso se relaciona de perto com a politica mineira, onde elle pretende continuar a dar cartas. Mas seria difficil, difficilimo, conhecer os termos da conversa que houve entre os dois. Elles só poderiam vir a publico, divulgados por um ou pelo outro. Ambos, como se sabe, são muito reservados e dariam uma triste prova de leviandade se fossem bater com a lingua, maximé tratando-se de assumpto dessa natureza. O nosso informante declara que, apesar de suas relações com o sr. Bernardes, não conseguiu saber coisa alguma sobre a referida conferencia. Acredita mesmo que, nas suas condições, estarão até os mais intimos amigos do ex-presidente. E sua opinião, pelo que tem visto e observado, é exactamente contraria áquillo que publicou "O Jornal", pois encontra motivos para se convencer de que o sr. Washington sustenta, de pedra e cal, a candidatura Julio Prestes, e o sr. Bernardes está ao lado do sr. Washington."

"ESTÃO VENDO O QUE É A VERDADE REPUBLICANA?"

FORTALEZA, 26 (A. B.) — Continuam os commentarios em torno do recurso da decisão do Tribunal de Justiça, que esbulhou o candidato a prefeito vencedor nas eleições realizadas em São Francisco.

A imprensa, referindo-se ao facto, diz que "estamos em um circulo vicioso em materia de voto popular. Quando a justiça anda nos trilhos é o governo que descarrilla. Quando o governo palmilha o bom caminho, retirando do legislativo os casos politicos, é o juiz quem desvirtua os pleitos".

O jornal "O Povo", que tece esses commentarios, accrescenta:

"Durante o governo anterior, chefiado por um magistrado, realizaram-se as eleições a facão e a punhal. A' chegada do sr. Mattos Peixoto, com nova orientação impressa ás coisas policiaes, tudo respirou. O governo pretendeu fazer modelares as eleições municipaes e, tanto quanto possivel, obteve pleitos regulares, mas a politicagem viciada por golpes immoraes não se conformou com isso. Era urgente a necessidade de demonstrar que o voto de nada vale no Brasil. E assim um cidadão eleito por uma maioria de dez votos teve sua victoria eleitoral barrada pela alta sabedoria daquelle areopago.

Estão vendo o que é a verdade republicana?

E' apenas isto: se fosse um tenente da Força Publica com vinte praças quem lograsse inverter o resultado das urnas, estariamos aqui revoltados contra as violencias da policia. Mas, desta vez, não foram tenentes, nem foram policiaes, mas sim os meretissimos desembargadores do Tribunal de Justiça do Estado".

UM NOVO PARTIDO POLITICO NA FRANÇA

PARIS, 26 (Havas) — Realizou-se esta manhã a abertura do Primeiro Congresso do Partido Agrario e Camponez, ainda em formação. Os seus fundadores esperam que a nova agremiação politica esteja brevemente em condições de desempenhar papel analogo ao que representam os partidos agrarios de outros paizes, especialmente o romaico.

PREPARANDO A ENCAMPAÇÃO DA LIGHT

BAHIA, 26 (A. B.) — No Conselho Municipal foi apresentado um projecto autorizando o arrendamento da linha municipal de bondes da Light, afim de ser liquidado o emprestimo para sua encampação.

Santos completa hoje noventa annos de edade

SANTOS, 26 (A. B.) — Pela lei n. 1, de 1839, a então Villa de Santos foi elevada a categoria de cidade. Transcorre assim, amanhã, o 90º anniversario da cidade de Santos. Para commemorar esta data não haverá expediente nas repartições municipaes. O commercio embandeirará as fachadas dos respectivos predios. A' noite, a banda do Corpo de Bombeiros realizará um concerto publico na praça José Bonifacio.

EM AVIÃO DA AEROPOSTALE CHEGOU HONTEM AO RIO DE JANEIRO O DIRECTOR DA AERONAUTICA FRANCEZA, CONDE HENRI DE LA VAULX QUE TEVE, NO CAMPO DOS AFFONSOS, UMA FESTIVA RECEPÇÃO

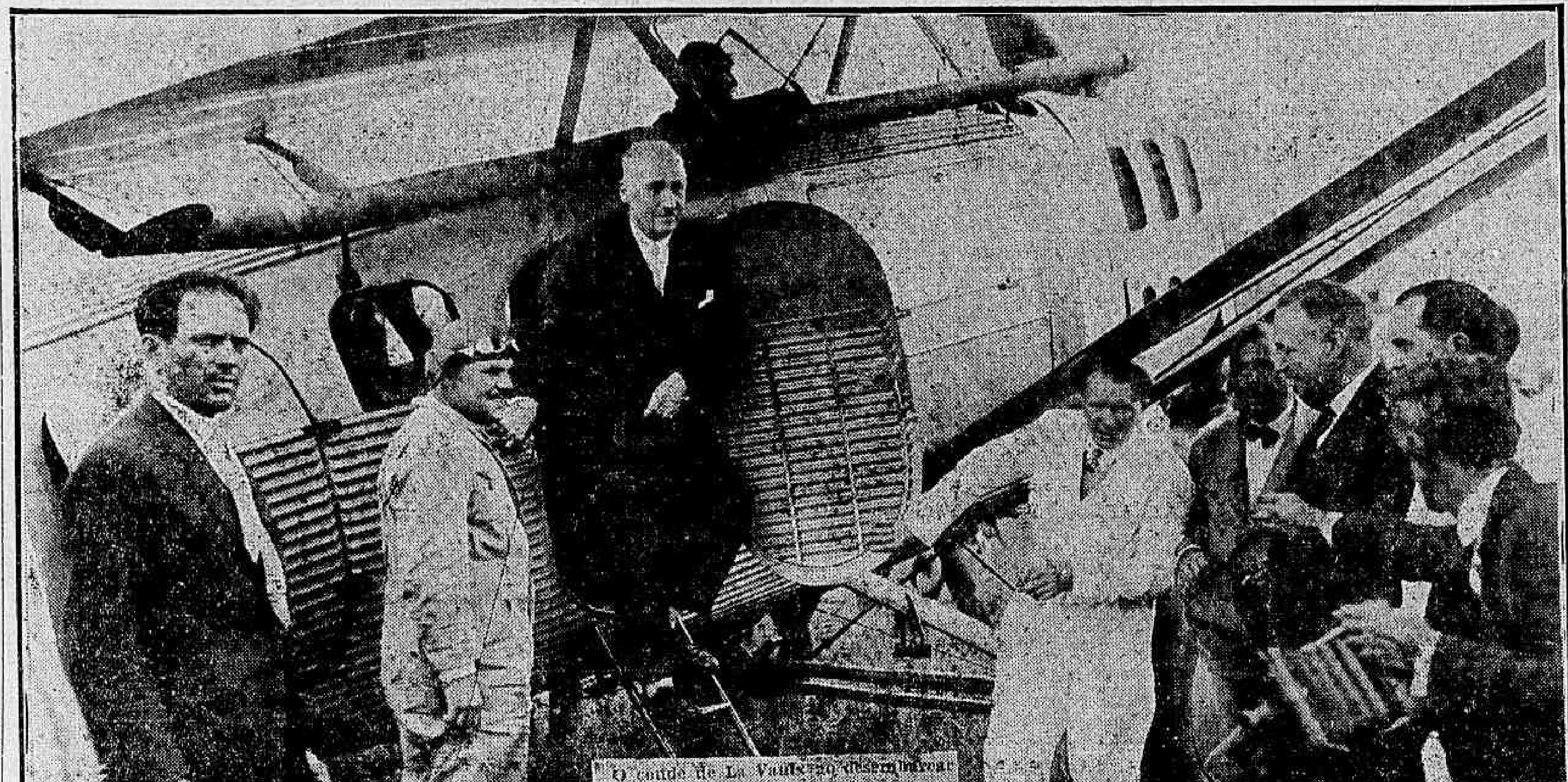

O conde de La Vaulx ao desembarcar no campo dos Affonsos

Em avião da Companhia Aeropostale chegou, hontem, ao Campo dos Affonsos, o conde Henri de la Vaulx, director da Aeronautica Franceza e presidente da Federação Aeronautica Internacional.

A CHEGADA

O avião "Late 28", que deixou, ante-hontem, Natal, ás 12 horas, foi avistado na Guanabara ás 14,50

Ali fez o avião algumas evoluções, rumando em seguida para o campo dos Affonsos.

A ATERRISSAGEM

A aterrissagem foi effectuada ás 15 e 8 minutos, entre ovações e ao som da "Marselheza" e do Hymno Nacional, executados por uma banda militar.

Conduzido ao hangar "Santos Dumont", o conde de la Vaulx foi felicitado pelas autoridades militares, presentes, sendo então servida uma taça de "champagne".

Depois, o conde de la- Vaux foi transportado de automovel até ao Hotel Gloria, onde está como hospede do Aero-Club.

DO ALTO, O CONDE DE LA VAULX, TIRA UMA PHOTOGRAPHIA DA CIDADE

No momento em que voava sobre a Guanabara, o conde de la Vaulx bateu uma photographia da cidade.

NO CAMPO DOS AFFONSOS

O campo dos Affonsos desde hontem estava preparado para a recepção que só hoje se effectuou.

Entre as pessoas presentes estavam o embaixador da França, o general Spire, chefe da missão militar franceza, o coronel Othon Santos, commandante daquella escola e varios officiaes do Exercito Nacional e da Missão Militar Franceza.

O BANQUETE DA COMPAGNIE GENERALE AEROPOSTALE

Terça-feira proxima, além de outras homenagens que serão prestadas ao conde de la Vaulx, a Compagnie Générale Aéropostale offerecer-lhe-á um banquete no Casino do Copacabana-Palace Hotel, commemorando, assim, ao mesmo tempo, a viagem do primeiro passageiro que nas suas linhas aéreas viaja desde a Europa.

A RECEPÇAO DO AERO-CLUB

Esteve, ante-hontem, no Ministerio das Relações Exteriores, uma commissão de directores do Aero-Club, que foi convidar o sr. ministro para o almoço que em honra do conde de la Vaulx offerece aquelle instituição no proximo dia 28, ás 13 horas, no Palace Hotel.

— O sr. de la Vaulx, nessa occasião será saudado pelo dr. Sampaio Correa em nome do Aero Club e da Aviação Civil do Brasil.

Muito antes de se investir do cargo de ministro da Guerra o general Nestor Sezefredo dos Passos já era uma figura anecdotica

A historia do caipira de Casa Branca

Não é de agora que o general Nestor Passos é uma figura anecdotica. As lendas pittorescas perseguem o impavido guerrilheiro desde éras remotas. Os episodios da sua meninice não podem ser mais relembrados, porque os seus veneraveis contemporaneos não têm memoria de ferro.

Mas, s. ex. tem fornecido uma grande mésse de assumpto para os seus biographos irreverentes.

Nunca houve, ao que parece, figura mais gozada nas fileiras do Exercito. Isso sem embargo daquella austeridade, daquella rigidez physionomica, que lhe é caracteristica, desde os verdes annos.

O general Nestor Passos é o homem que não sorri. Mas que força a gente a sorrir delle. Uma especie de Carlitos travestido em Marte...

Vamos narrar um caso:

O sr. Sezefredo, antes de ser ministro da Guerra, andou por São Paulo. Lá, foi que elle caiu nas graças do sr. Washington Luis. Este, gostou do geito daquelle e, em dois tempos, confiou-lhe a pasta...

Então, o Nestor era apenas subchefe do estado maior, tendo ido dirigir as manobras de quadros, realizadas em Casa Branca, no interior paulista.

Lá, a figura estravagante do general despertou a curiosidade mais viva da população. Toda a gente queria vêr, ouvir e apalpar o rarissimo especimen.

Os caipiras, desopilavam o figado á custa do Nestor. Rodeavam o bravo cabo de guerra, e ficavam imaginando deante do padrão de teratologia. Nunca havia apparecido naquella zona, uma creatura assim.

Mais tarde, estava o Nestor descansando, displicentemente, sentado na calçada do quartel, com outros officiaes. Afastados havia alguns caipiras.

De repente, na esquina, surgiu um magote de gurys. Foram se approximando, cautelosamente. Ao chegarem perto, indagaram:

— Quem é aqui o "generá"?.

O Nestor ficou calado, carrancudo. Os outros officiaes tambem nada responderam. Mas, o caipira fez a apresentação, apontando para o Sezefredo:

— E' aquelle ali.

Os gurys ficaram parados, olhando a figura do Nestor, receiosos. Mas, notando isso, o caipira, camaradamente, desmanchou a duvida da guryzada:

— Cheguem p'ra frente, meninos. Tão pensando que o home morde?...

Authentico.

LAMPEÃO PREPARA-SE PARA INVADIR O TERRITORIO PERNAMBUCANO

RECIFE, 26 (A. B.) — Affirma-se que o bando de Lampeão está prestes a invadir o territorio pernambucano, pela zona do São Francisco.

O sr. Ignacio Gracindo, juiz municipal de Leopoldina, no Estado de Alagoas, que se limita com o municipio de Boa Vista, Pernambuco, telegraphou, ha dias, ao governador Alvaro Paes, narrando o seguinte: Pessoas idoneas encontraram, na fronteira desse Estado, os cangaceiros "Trovão" e "Zéca Basilio", homens de confiança de Lampeão, e que se encontravam na fronteira em serviço de espionagem. Diz-se que o famoso bandoleiro quer atravessar para Pernambuco, sem soffrer a menor perseguição ou embargo. Aquelle magistrado notificou tambem o caso ao delegado de policia da cidade pernambucana de Leopoldina, que já encetou as primeiras medidas de defesa.

O secretario do Interior do Estado de Alagoas, por sua vez, telegraphou ao sr. Eurico de Souza Leão, chefe de policia de Pernambuco, prevenindo-o do occorrido.

Recentes noticias da Bahia informam que o grupo de bandoleiros continúa a offerecer resistencia á policia bahiana, travando-se varios combates nas cidades de Aboboras e Jaguary.

Lampeão declarou que não deseja praticar crimes em Pernambuco, mas, apenas, descansar. Não procurará para outro fim os sertões bahianos, alojando-se na zona de Canudos. Declarou ainda o bandoleiro que só abandonará o cangaço se encontrar um "homem forte" que o proteja. Acha, porém, que tal homem não existe e por isso jamais deixará a vida aventurosa que leva ha mais de quinze annos.

Ha receios de que Lampeão invada o territorio pernambucano, voltando a praticar as depredações, mortes e saques costumeiros.

Duas conferencias sobre o fascismo

S. PAULO, 26 (A. B.) — A sra. Maria Lacerda de Moura pretende fazer em Santos duas conferencias de combate á expansão da attitude fascista no Brasil. Essas conferencias realizar-se-ão no meiado do proximo mez.

Á MARGEM DA POLITICA DO DISTRICTO

EM TORNO DA RENOVAÇÃO DO CONGRESSO

Defecções e traições

Um anno ainda nos distancia das eleições para renovação da Camara e de um terço do Senado, e das de presidente e vice-presidente da Republica e, entretanto, se estas agitam as altas camadas politicas, as primeiras intensificam o labor nos escriptorios de alistamento eleitoral, com repercussão no juizo respectivo, que, desta vez, terá triplicado o serviço, em relação ás eleições anteriores.

E' curioso notar-se a série de combinações que se vêm fazendo em torno das cadeiras de representantes á Camara.

O sr. Floriano de Góes, que, abandonado á ultima hora pelo sr. Candido Pessoa, se fez eleger intendente municipal, graças ás sympathias mal disfarçadas de jornalistas com quem se apegou o joven esculapio — e não obstante os compromissos formaes que, espontaneamente, assumira com os adversarios do sr. Machado Coelho, que o guerrearam antes e durante o pleito, e os do sr. Candido, que o prejudicára para favorecer o sr. Limoeiro — ligou-se aos dois para a divisão dos cargos da mesa do legislativo "e otras cositas más".

Bom moinho, mas desprovido de vontade propria, está o sr. Floriano angustiado ante a pressão dos dois deputados, que pretendem cada um os quatro votos dos seus eleitores, para a renovação do mandato.

Qual dos dois ficará prejudicado?

Cremos não errar, garantindo que a amizade do mano Corió fará pender a preferencia para o millionario da rua Ypiranga.

Entre o sr. Mozart Lago, candidato affectivo do sr. Sampaio Corrêa e o sr. Henrique Dodsworth, que é a menina dos olhos do sr. Paulo de Frontin, hesita o sr. Maggioli.

E' que, em verdade, a votação de que elle carecia, lhe foi obtida pelos srs. Sampaio e Mozart, que assim o salvaram da derrota certissima, mas os agrados que lhe faz o sobrinho do presidente da Companhia de Melhoramentos e a ansia de continuar na presidencia do Conselho, tornam indeciso o sr. Maggioli, que talvez finalize, praticando mais um acto de felonia, tão do seu natural, volvendo-se para o sr. Mettello Junior, que foi o seu mentor na campanha eleitoral e que se candidatará a deputado.

O sr. Mario Crespo, espoliado pela corrente politica a que se mantivera fidelissimo, foi pelos seus chefes preferido em proveito do sr. Abelardo Reis, que ao grupo Frontin criara as maiores difficuldades.

Livre de compromissos, preferiu o cunhado e inimigo do patrono do sr. Carreiro ligar-se ao sr. Pache de Faria, que, amparado pelo chefe de Tijuca e do E. Santo, espera collocar-se entre os bem votados.

Habituado a iniciar a temporada de alistamento com um candidato e pleitear a eleição por outro, mudando sempre de socio eleitoral, o intendente Carreiro de Oliveira, que a morte de Labouriau favoreceu, ingressou no "bloco Cesario de Mello" pela mão do sr. Abelardo Reis, a quem jurou prestigiar, na sua pretensão (que estultice!) de ingressar no Palacio Tiradentes.

Coherente com as attitudes anteriores, o intendente Carreiro deliberou pagar o seu debito de 40 contos ao sr. Mario Piragibe, pelo simples processo de contribuição do voto dos eleitores.

O sr. Antonio Teixeira, figura de alto apreço, insensivel ás promessas e ameaças, e ás intrigas venenosas, mantem com o seu amigo sr. Salles Filho uma solidariedade que aos inconsistentes assombra e desorienta.

O representante do 2º districto, que com rara elevação e coragem soube manter uma attitude combativa que só aos interesses do povo aproveitou, pode contar como certo o seu reingresso á Camara, taes as manifestações de solidariedade que vem recebendo com uma concorrencia incommum ao seu escriptorio de alistamento, á rua 7 de Setembro, n. 198.

JA' E' DEMAIS TANTA CARIDADE...

PARAHYBA, 26 (A. B.) — O senador Epitacio Pessoa mandou distribuir a importancia de 8:600$000 entre as instituições de caridade desta capital.

QUEM SERIA O HOMENZINHO?

PELO MENOS "EXHIBIU-SE" HONTEM NA BATALHA DE CONFETTI DA AVENIDA MEM DE SA'

Em materia de troças carnavalescas bem pouco talvez nos seja dado a vêr ainda com feitio de novidade comica. Registre-se, no entanto, para que se affirme, mais uma vez, a jocosidade de certos individuos que na batalha de confetti realizada hontem á noite, na Avenida Mem de Sá, surgiu um delles, que, com as suas proezas, causou extraordinario successo.

Era elle um typo magro, desses que parecem se alimentar muito parcimoniosamente para gastar em roupas o que tiram ao estomago. Surgiu como por encanto, esbravejando autoridade e fazendo-se acompanhar de dois soldados de policia, poz-se a apprehender saccos de confetti e tubos de lança perfume aos pequenos vendedores, ao passo que os ameaçava de prisão, se estes tentavam formular qualquer protesto.

— Quem seria o tal homemzinho?

Ninguem soube ao certo, mas segundo se dizia, seria commissario ou qualquer outra coisa da delegacia mais proxima. No fundo, porém, com as bravatas que praticou, acabou provocando o riso e fazendo jus a um premio que não sabemos se a commissão da batalha lh'o deu ou não.

OS SOVIETS VÃO COLONIZAR A TERRA DE FRANCISCO JOSE'

ARKANGEL, 26 — (Havas) — Já está em poder da respectiva commissão o plano de colonização da terra de Francisco José, annexada ao governo de Arkangel em virtude da decisão da commissão executiva central da Federação Sovietica das Republicas Russas Socialistas.

O primeiro aldeiamento de colonos será construido na primavera proxima.

Num choque de vehiculos

Na praça Vieira Souto hontem, chocaram-se dois automoveis, resultando do encontro sair ferida Franz Salomé, de 37 annos, casada, russa e residente á Avenida Gomes Freire numero 120.

A victima foi soccorrida pela Assistencia, retirando-se em seguida para á sua residencia.

NADA SE CONSEGUIU A RESPEITO DA RETIRADA DAS TROPAS JAPONEZAS DE CHANTUNG

NANKIN, 26 — (Havas) — Foram encerradas hoje, sem que se tivesse chegado a um accordo, as negociações para a retirada das tropas japonezas de Chantung.

O ministro do Exterior do governo nacionalista suggeriu ao representante diplomatico do Japão a nomeação de um comité internacional para determinar as responsabilidades pelos incidentes de Tsi-Nan-Fu.

Caiu do trem e falleceu na Assistencia Municipal

Quando hontem, tomava um trem em movimento, na estação do Riachuelo, um desconhecido, de côr parda, com 25 annos, trajando roupa azul marinho, perdeu o equilibrio e caiu ao leito da linha ferrea, sendo apanhado pelas rodas do comboio.

Transportado para a Assistencia do Meyer, ahi o infeliz quando era soccorrido, veiu a fallecer, sendo o seu cadaver recolhido ao Necroterio do Instituto Medico Legal.

O DELEGADO CHINEZ Á CONFERENCIA DO OPIO INSISTE EM DESMASCARAR AS MANOBRAS DO IMPERIALISMO

GENEBRA, 26 (Havas) — Os debates de hontem, na Conferencia do Opio correram animados devido á attitude do delegado chinez Wang-King Ky, ministro em Bruxellas, ter levantado varias questões politicas.

O representante da China protestou contra a annexação ao Japão da ilha Formosa, que os chinezes consideravam um pedaço de terra arrancado á mãe-patria. Falou da ultima expedição japoneza que a opinião publica da China encara como uma violação da letra e do espirito do Pacto da Sociedade das Nações e fez allusão á acção da Inglaterra na China que achava pouco compativel com as constantes demonstrações de amizade do povo chinez pela Grã-Bretanha.

O Gymnasio S. Bento vae ter novo edificio

Afim de poder corresponder ás exigencias do desenvolvimento dos seus cursos, o Gymnasio São Bento está mandando construir um novo edificio á rua de São Geraldo.

O novo edificio muito amplo e com adaptações amplas e confortaveis, estará dentro em pouco inaugurado, abrindo-se já ali as suas aulas, para o periodo educacional de 1929.

550 CONVIVAS DE UM BANQUETE INTOXICADOS

ROTTERDAM, 26 (Havas) — Cerca de 550 empregados de uma grande companhia de seguros tomaram parte, hontem, num banquete annual da classe, e depois se dirigiram ao theatro onde devia effectuar-se a segunda parte do seu programma de festas. No meio da representação, porém, começaram todos a sentir-se seriamente incommodados, victimas de um inexplicavel mal estar que os obrigou a abandonar a sala, aos grupos, a procurar soccorros medicos. Estes foram concedidos immediatamente, achando-se centenas de enfermos recolhidos aos hospitaes.

A causa da curiosa occurrencia ainda não está plenamente averiguada. A unica explicação plausivel, no entanto, é a de que os convivas do banquete tenham ingerido no correr do mesmo qualquer substancia toxica.

O Club dos Officiaes da Marinha Mercante empossará amanhã a sua nova directoria

O Club dos Officiaes da Marinha Mercante, em sessão solenne, empossará amanhã a sua nova directoria.

A sessão que está marcada para ás 21 horas e será realizada no salão de honra do Club Internacional de Regatas será seguida de algumas festas.

Será orador official do Club o sr. Gabriel de Souza Teixeira que saudará os novos directores.

As folhas que a Prefeitura pagará amanhã

Pagam-se amanhã, na Prefeitura, as seguintes folhas referentes ao mez de dezembro findo: adjuntos de 2ª classe, de A-Z; serventes de escolas em proprios municipaes; titulados da Officina Geral e da Limpeza Publica, de A-Z e não titulados dos Proprios Municipaes.

São Paulo vae receber a visita de uma caravana communista

S. PAULO, 25 (A. B.) — São esperados nesta cidade, na segunda quinzena de fevereiro, o deputado Azevedo Lima, o professor Castro Rebello e os intendentes cariocas Octavio Brandão e Minervino de Oliveira, communistas que pretendem realizar uma excursão politica no Estado. Em Santos, os excursionistas realizarão conferencias publicas sobre a questão social.

A QUARTA ASSEMBLÉA DA CONFERENCIA SYNDICAL REGIONAL

UMA SAUDAÇÃO DO COMITÉ PRÓ FEDERAÇÃO LATINO-AMERICANA

Um aspecto da assembléa de hontem

Proseguiram hontem, com bastante animação, os trabalhos da Conferencia Syndical Regional promovida pela Federação Syndical Regional do Rio.

Compareceram á conferencia as seguintes corporações proletarias: — União dos Alfaiates e Classes Annexas, União dos Trabalhadores Graphicos, Associação Protectora dos Operarios da E. F. C. B., Associação dos Trabalhadores da Industria Mobiliaria, União Regional dos Operarios em Construcção Civil, Centro Auxiliar dos Operarios em Calçado, União dos Trabalhadores em Padarias, União dos Trabalhadores Maritimos e Portuarios do Brasil, Centro dos Operarios Marmoristas, Centro Cosmopolita, Centro dos Operarios em Pedreiras, União dos Operarios em Fabricas de Tecidos, União dos Operarios da Industria das Bebidas, Soccorro Proletario, Centro União dos Confeiteiros, União dos Operarios Metallurgicos do Brasil, Liga Operaria em Construcção Civil de Nictheroy, Alliança dos Operarios Metallurgicos do Brasil, União dos Empregados do Lloyd Brasileiro, Centro dos Jovens Proletarios do Brasil, e Comité pró Federação Nacional dos Sports Proletarios.

A conferencia que iniciou os seus trabalhos a 23 do corrente na séde da União dos Alfaiates e Classes Annexas, prosegue activamente, tendo já resolvido o terceiro ponto da ordem do dia.

A mesa era presidida pelo companheiro Antonio Bispo Falcão Paim, sendo secretariado por Minervino de Oliveira, Roberto Moreira ex-secretario geral da F. I. R. R., organizador da conferencia e Ramiro Peçanha, thesoureiro da Federação Syndical. A' conferencia compareceram onze membros do conselho federal da F. S. R. R.

O Comité Pró Confederação Syndical Latino Americana, enviou á conferencia reunida o seguinte telegramma:

"C. P. C. S. L. A. saluda calurosamente conferencia sindical Rio fuertemente convencido Rio será base organización nacional. Secretario Contreras".

Damos a seguir a ordem do dia da Conferencia Syndical com os relatores escolhidos:

1º — Relatorio do conselho federal dos trabalhos administrativos realizados — Relatores: J. C. Pimenta e Roberto Morena.

2º — Apresentação pelos representantes dos syndicatos participantes á conferencia de um ligeiro relatorio contendo os dados estatisticos da quantidade de socios quites. — Relatores: os delegados.

3º — Congresso Nacional Pró-Conferencia Geral dos Trabalhadores. — Relator: Roberto Morena.

4º — Congresso Syndical Latino-Americano de Montevidéo — Relator: Roberto Morena.

5º — Questões de organizações. — Relator: Minervino de Oliveira.

6º — Lei de férias e inquilinato. — Relator: J. C. Pimenta.

7º — Juventude proletaria. — Relator: Roberto Morena.

8º — Mulheres trabalhadoras. — Relator: Roberto Morena.

9º — Imprensa proletaria. — Relator: Minervino de Oliveira.

10º — Assumptos geraes.

PERMUTA DE PRESOS POLITICOS ENTRE A HUNGRIA E A TCHECO-SLOVAQUIA

BUDAPEST, 26 (Havas) — Na estação de Szob realizou-se, hoje de manhã, a permuta de presos politicos entre a Hungria e a Tcheco-Slovaquia.

O acto teve a assistencia dos representantes dos governos dos dois paizes.

Pagamentos na pasta da Guerra

O ministro da Guerra solicitou do seu collega da pasta da Fazenda o pagamento, no Thesouro Nacional, das seguintes quantias: pelo credito da divida fluctuante, 1:364$000 ao marechal graduado reformado José Raphael Alves de Azambuja, e 2:100$000 ao major da 2ª linha Manoel Augusto Nobre; pela verba de reposição e restituição, 172$268 ao general de divisão graduado reformado Francisco do Rego Monteiro e 168$172 á d. Alcina F. Dias.

"A ESCOLA PRIMARIA"

Recebemos o numero 10, anno XII da revista pedagogica "A Escola Primaria".

CASA NERO

69, RUA S. JOSE', 69

Não comprem calçado sem ver as nossas exposições com preços marcados

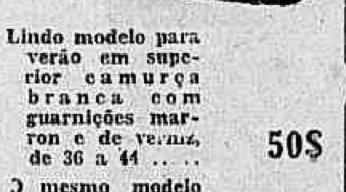

Lindo modelo para verão em superior camurça branca com guarnições marron e de verniz, de 36 a 44 .... 50$

O mesmo modelo em naco bêje e marron .... 50$

Modelo exclusivo em chromo preto, marron e pellica envernizada de 36 a 44 .... 45$

Remettem-se pedidos para o interior mediante vale postal e 2$500 para porte.

AINDA A CONCESSÃO DE LOGARES PERMANENTES, NO CONSELHO DA LIGA, AOS PAIZES LATINO-AMERICANOS

PARIS, 26 (Havas) — Respondendo ás criticas e aos desmentidos de outros jornaes, "L'Oeuvre" insiste, hoje, na sua affirmativa de que Sir Eric Drummond, secretario geral da Sociedade das Nações, se mostra francamente partidario da remodelação do conselho executivo do instituto internacional, no sentido de assegurar a regular cooperação nos seus trabalhos de uma ou varias Republicas latino-americanas.

Aliás, accrescenta o jornal, o secretario geral do instituto de Genebra não faz segredo da sua opinião e, em palestra com personalidades francezas, inglezas e belgas ligadas ao conselho, já teve opportunidade de preconizar abertamente a concessão de logares permanentes aos paizes da America Latina.

Maior foi a culpa da propria victima, do que a do chauffeur do auto nº 3348

Durante a batalha de confetti que hontem se realizou na avenida Mem de Sá, houve, depois, de meia-noite, mais um atropelamento em que maior foi a culpa da propria victima do que a do chauffeur do auto n. 3.348.

Por esse auto foi colhido, mais pela sua imprudencia do que pela do chauffeur, o menino Walter, de côr branca, brasileiro, com 12 annos de edade, empregado na casa da rua das Marrecas n. 22.

Walter de tal, que soffreu fractura da base do craneo, além de varios ferimentos pelo corpo, foi internado no Hospital de Prompto Soccorro, depois de receber curativos no Posto Central de Assistencia.

O chauffeur foi preso, mas na delegacia do 12º districto provou-lhe o sua irresponsabilidade.

NESTA EPOCA DE APERTURAS...

PARAHYBA, 26 (A. B.) — O Touring Club do Brasil solicitou do governo do Estado uma contribuição para auxiliar o custeio do monumento rodoviario, a ser erguido proximamente.

O "America" levou para Nova York os naufragos do "Florida"

NOVA YORK, 25 (Havas) — De volta de sua expedição de soccorro aos naufragos do cargueiro italiano "Florida", chegaram, hontem, á tarde, a esta cidade, o commandante e toda a tripulação do vapor "America", que tiveram enthusiastica recepção, sobretudo por parte da colonia italiana aqui domiciliada. Preparam-se grandes festas aos salvadores dos 32 tripulantes do "Florida".

DEU-SE UM CASO DE PESTE BUBONICA EM PORTO ALEGRE

PORTO ALEGRE, 26 (A. B.) — Hontem verificou-se nesta capital um caso de peste bubonica. O facto foi communicado aos jornaes pela propria Directoria de Hygiene, que immediatamente adoptou diversas providencias afim de evitar a propagação do mal.

Importante decisão do ministro do exterior

PARA CADA DOIS IMMIGRANTES SEXAGENARIOS, DEVEM CORRESPONDER UM VALIDO NA FAMILIA

Dando resposta a uma consulta da Embaixada Japoneza, sobre os immigrantes maiores de 60 annos e o consentimento para o seu desembarque em portos brasileiros, o ministro das Relações Exteriores deu, por despacho de hontem, uma decisão definitiva, que vem aclarar plenamente o assumpto.

Ouvidas a Repartição do Povoamento do Solo e a Directoria Geral dos Negocios Commerciaes e Consulares, o alludido ministro resolveu que só deverá ser assignado o termo de responsabilidade correspondente á entrada dos sexagenarios no paiz, para os casos em geral e não para os que se encontram dentro da letra do paragrapho unico do art. 2º do decreto n. 9.081, de 3 de novembro de 1911.

Assim, o immigrante maior de 60 annos, que vier acompanhado de sua familia, contendo individuos validos, não precisa exhibir o alludido titulo.

De accordo com a lei citada, para cada duas pessoas sexagenarias deve corresponder um individuo valido da sua familia.

Essa importante decisão vem supprir uma lacuna da lei e bem se adapta ao espirito, arredando difficuldades que até agora eram insoluveis.

Ordenou o sr. Octavio Mangabeira providenciasse a Directoria Geral dos Negocios Commerciaes e Consulares para que essa decisão fosse levada ao conhecimento dos nossos representantes diplomaticos e consulares no exterior.

Os summarios de amanhã

Serão sumariados, amanhã, nas varas criminaes, os seguintes accusados: Na Primeira — Francisco Anselmo das Chagas, Alfredo Moreira do Carmo Machado, Pedro Mandovani e Manoel da Costa Lima; na Segunda — Lauro Dias de Mesquita e Antonio Carneiro; na Quarta — José Claudio de Souza, Waldemar Vicentino, Abilio Martins Vieira, José Ribeiro da Costa e Antonio Ferreira Mendes; na Quinta — Adolpho Mauricio, Daniel Agenor e Affonso João Viveiros; na Setima — Antonio Queiroz Maia, Joaquim Rodrigues de Carvalho, Armando Motta, Antonio Faria Machado, Geraldo de Oliveira e Archimedes Fernandes, e na Oitava — Octavio Rodrigues dos Reis, Aurelio Ferreira dos Santos, Francisco Antonio Corrêa e Eduardo da Silva Mendonça.

A INGLATERRA EXCEDE-SE EM SUAS PRERROGATIVAS

BERLIM, 26 (A. B.) — Commentando as informações da commissão governamental ingleza enviada para estudar a reorganização administrativa das colonias britannicas na Africa Central e Oriental e cujo relatorio propõe a fusão dos diversos territorios coloniaes, entre os quaes figura a antiga colonia da Africa Oriental Allemã, o ex-governador da mesma e actual membro do Reichstag, sr. Heinrich Schnee, publica um artigo de energico protesto no "Berliner Boersen Zeitung".

Diz o articulista que, tendo sido a Africa Oriental Allemã confiada á Inglaterra pelo Tratado de Versalhes a titulo de mandato colonial, o governo britannico não tem o direito de tomar medidas administrativas que, sob a mascara de protecção aos indigenas representem uma annexação dissimulada.

O deputado Schnee suggere ao governo do Reich que submetta a questão ao Conselho Supremo da Liga das Nações, encarregado de velar pelo cumprimento do Pacto referentes aos mandatos.

DECRESCEM AS ENCHENTES DE SÃO PAULO

Bairros inteiros que ainda soffrem a acção delecteria das aguas estagnadas

JA' DESABARAM VARIAS CASAS

S. PAULO, 26 (A. B.) — As enchentes ainda continuam molestando os moradores de varias zonas suburbanas.

Nestes ultimos dias a vasante do Tieté e do Tamanduatehy soffreu, em certa zona, notavel retraimento; quasi voltaram as aguas á situação normal. Mas em partes do valle do Tieté, nas varzeas de Villa Maria, Bom Retiro, Casa Verde, Bairro do Limão e Lapa, é contristador o aspecto que offerece a invasão das aguas. O bairro da Lapa, principalmente, tem soffrido com as enchentes, além de outros prejuizos materiaes, varios desabamentos, soffrendo a população ainda instantes de pavor.

Innumeras residencias foram ali abandonadas, encontrando-se muitas quasi totalmente immersas na agua, e outras inteiramente bloqueadas.

A estrada que vae para a Freguezia do O' está interrompida, achando-se as immediações transformadas em verdadeiros alagados. A agua já ameaça tambem o leito das vias ferreas. As chuvas de hontem e hoje vêm tornar mais afflictiva a situação, talvez ficando completamente impossibilitadas as communicações para a Freguezia do O'.

S. PAULO, 26 (A. B.) — As aguas do rio Tieté têm descido bastante.

Segundo o registro da Fiscalização de Rios e Varzeas, na Ponte Grande, o maximo marcado foi de 2 metros e 90. A' meia noite de hontem o registro marcava 2 metros e 68 centimetros.

Scisão politica na familia Moniz

BAHIA, 26 (A. B.) — O dr. Victoriano Tosta, ex-deputado e correligionario dos irmãos Moniz, apresentou-se candidato da opposição pelo 1º Districto nas eleições para deputado estadual, prejudicando o sr. Moniz Sodré.

INAUGUROU-SE A "SEMANA VERDE" NA ALLEMANHA

BERLIM, 26 (A. B.) — Inaugurou-se hoje a Exposição de Agricultura que se celebra annualmente sob o nome de "Semana Verde".

Por esse motivo accudiram a esta capital varios milhares de agricultores, procedentes de todas as regiões da Allemanha.

Pagamentos de juros na Caixa de Amortização

Pagam-se, amanhã, na Caixa de Amortização, ás 15 horas, os juros de apolices vencidos no 2º semestre de 1928, aos promissores seguintes:

Apolices nominativas — Letra A até Z. Apolices ao portador: Obras do Porto, relações ns. 252 a 461. — Diversas Emissões, relações ns. 231 a 4340.

Inspectoria de Vehiculos

Estão sendo chamados para se submetterem a exame os seguintes candidatos a motorista, os quaes devem comparecer na Inspectoria de Vehiculos, amanhã, ás 8 horas:

José Baptista Pinto, Benedicto Dias, Pedro Pereira Lopes, Marcellino de Oliveira, Alvaro Pedreira da Costa Ferraz Junior, Antonio Moreira da Rocha, Harry Kenrindell Smith, Ivercio Evangelista dos Santos, Domingos Seraph Fernandes de Britto e Salin Elias Curi.

Prova pratica — Ludovico Ferreira do Nascimento, João Celestino de Almeida e Sebastião de Medeiros.

Prova regulamentar — Salvador Souza da Costa.

Turma supplementar — Joaquim dos Santos, Amario Teixeira, Amancio Semerraro, José Lourenço Pantaleão e Enzo Breno.

Chamada para as 9 horas — Evaristo José Soares, João José de Carvalho, Antonio Augusto, Celestino Emilio, José Julio da Costa Pereira, Antero de Salles, Olympio da Costa, Henrique João Alves, Adriamns Uzt Den Bogoard e Alfredo Carneiro Ruas.

Prova pratica — Francisco Pisouro Paschoal, José Galdino de Souza e Manoel Lopes Golçalves.

Turma supplementar — José Henrique Penayon, Mario Seixas da Motta, José Antonio Moreira e Belmiro Luiz de Carvalho.

Chamada para as 10 horas — Octavio Rodrigues Lima, Manoel Pinto dos Reis, Antonio José Beloyanillia, Italba Augusto Ebreu, Oswaldo Ferreira Jonlino, Manoel Lourenço, Alpheu dos Santos Silda, Waldemar Joaquim Coutinho, Maurilio Corrêa e Abel do Amor Divino Gonçalves.

Os decretos de hontem na Viação

O presidente da Republica assignou, hontem, na pasta da Viação, os seguintes decretos: nomeando o bacharel Nabuco Vieira, thesoureiro do Telegrapho; declarando sem effeito o decreto que nomeou Idalicio Pereira para o Correio de Guaraguatuca, no Paraná; exonerando, a bem do serviço publico, José de Oliveira Rios, do logar de agente do Correio de Ponta Poran e Antonio Pinto de Amorim, da administração do Correio de Matto Grosso; exonerando Constancia de Figueiredo do cargo de fiel de thesoureiro do Correio de Matto Grosso; exonerando Eraclio Mendes Camargo do cargo de praticante de agente do Correio, em Ponta Grossa; exonerando, a pedido, Leonel Sebastião Fleury, do cargo de auxiliar da administração do Correio de Goyaz; promovendo, por merecimento, a amanuense do Correio do Paraná, Mercedes Mendes Mussene; promovendo, por merecimento, Maria Candida Pereira Seixas, amanuense do Correio de Ribeirão Preto; aposentando o 1º official do Correio de Pernambuco, Manoel Affonso de Castro Nunes; promovendo, a machinista de 2ª classe, o de 3ª, Valeriano Bournier; a de 3ª, o de 4ª, Lourival Silva; a mestre de officina, o ajudante de mestre, Adolphino Cruz de Oliveira; a despachante de 2ª, os de 3ª, José Oliveira Rodrigues e Andrada Santos; a de 3ª o de 4ª, Euclydes de Faria Lobo Vianna; a auxiliar de escripta da 3ª divisão, José Farias Cabral, Luciano Gonçalves da Silva Rodrigues e João Luiz de Araujo; a auxiliar de escripta da 4ª divisão, Pedro Araujo Padilha, tudo na Central do Brasil; promovendo na E. de F. Noroeste do Brasil, a machinista de 1ª classe, o de 2ª, Francisco Moreira; a de 2ª, o de 3ª, José Marques; a de 3ª, o de 4ª, Alfredo Lourenço; a de 4ª, o foguista Manoel Honorato; promovendo na Estrada de Ferro de Therezopolis, a machinista de 2ª classe, Pedro Bragança.

CHEGOU A HORA — Toca a brincar

AO PALACIO DAS NOIVAS

Terminação completa de todos artigos da secção

CARNAVAL

83 - 85 - 87 - URUGUAYANA -- Telephone Norte 2875

CHEGOU A HORA — Tristezas ao lado

O sr. Vital Soares, governador da Bahia, faz o seu retiro espiritual na ilha de Itaparica para meditar a sua futura mensagem

O 1º ANNIVERSARIO DO GOVERNO GAUCHO

A imprensa de Porto Alegre tece louvores á actuação do sr. Getulio Vargas

E ENUMERA SUAS REALIZAÇÕES

PORTO ALEGRE, 26 (A. B.) — Os commentarios da imprensa matutina sobre a passagem do primeiro anniversario do governo do sr. Getulio Vargas, são muito elogiosos.

O "Diario de Noticias", em artigo editorial, começa affirmando que, mesmo que se detivesse no que até aqui realizou, o governo do sr. Getulio Vargas já teria um activo brilhante, no qual a somma dos serviços supera a de outros periodos administrativos interiores. Acha que houve neste anno verdadeira eclosão de actividade. Muitos problemas da maxima importancia, que aguardavam solução, foram abordados e resolvidos; e outros, que estão sendo objecto de estudos.

Accrescenta o "Diario de Noticias", que, sob o aspecto politico, o actual governo riograndense só mereceu applausos, porque a politica perdeu nelle a sua influencia invasora, dominante, absorvente, deixando de ser assim um horizonte fechado, em que toda a acção do governo era desenvolvida, norteada e subordinada exclusivamente ao prisma estreito dos interesses partidarios. Saidos do periodo de agitações ardentes, quando o rescaldo das paixões exacerbadas ainda não esfriara, a acção e o espirito de justiça do sr. Getulio Vargas concorreram para o estabelecimento do ambiente de calma, serenidade e confiança de que o Estado carece, para o aproveitamento dos seus recursos, eclosão das suas possibilidades, do seu engrandecimento.

O diario portoalegrense conclue declarando que o governo do sr. Getulio Vargas merece os applausos de todos os que desejam a grandeza e a prosperidade do Rio Grande do Sul.

Ensaia-se uma organização fascista no Rio ?

O sr. Rodrigues Neves esteve nesta redacção, declarando-nos, a respeito da nossa reportagem hontem publicada com o titulo acima, que não fará parte da direcção d'"O Movimento". Accrescentou aquelle cavalheiro não ter ligação politica com o sr. Julio Prestes, mesmo porque o unico politico de quem elle, ha tempos, esteve approximado, foi o sr. Mauricio de Lacerda, com o qual curtiu varios mezes de prisão, sob as trévas do sitio. Finalizando, declarou-nos o sr. Neves que ainda não escolheu candidato para a successão do sr. Washington Luis na presidencia da Republica.

Do sr. Silva Mello, sobre o mesmo assumpto, recebemos uma carta em que contesta que haja elle, nem os seus amigos, srs. Rodrigues Neves e A. Bergamini, convidado o sr. Mauricio de Lacerda para dirigir "O Movimento". Appella para o grande tribuno no sentido de se pronunciar a respeito dessa noticia. Accrescenta que não conhece nem mantem relações com os srs. Sampaio Corrêa e Mozart Lago; que o sr. Bergamini não teve ainda o prazer de ser apresentado ao sr. Mauricio de Lacerda; e que "O Movimento" será um semanario independente, propriedade do seu amigo Affonso Moreira de Almeida, funccionario da E. F. C. B.

O delegado Carlos Romero pediu e o sr. Coriolano concedeu-lhe demissão do cargo

Afinal, o sr. Corialano de Góes, chefe de policia, depois de mandar, ante-hontem, um supplente assumir a delegacia do 3º districto policial, resolveu conceder a exoneração que lhe solicitou o sr. Carlos Romero, do cargo de delegado daquelle districto.

O acto respectivo deverá ser assignado amanhã, quando o ministro da Justiça tiver de despachar com o presidente da Republica, em Petropolis.

Verificada a vaga, será provavelmente promovido á 3ª entrancia, o sr. Felix Coelho, actual delegado do 12º districto, que deverá ser egualmente substituido pelo sr. Alfredo Pinto Filho, que actualmente exerce o cargo em commissão na 4ª delegacia auxiliar, devendo ser nomeado para a 1ª entrancia, o sr. Caio Xavier de Brito, que ora exerce o cargo de commissario.

Ha ainda quem palpite para as promoções á 3ª entrancia nos nomes dos srs. Luiz de Paula e Silva e Manoel de Freitas Cesar Gomes, este ultimo recentemente elevado á segunda entrancia.

Esses palpites, porém, talvez não passem disso...

BANCO DE ESPANHA E BRASIL

Rua da Candelaria n. 21

Telephone Norte 4504

Agencia no Meyer, á Avenida Amaro Cavalcanti, 9

Rio de Janeiro

Endereço telegraphico: "IBERBANK"

Faz toda a classe de operações bancarias ás melhores taxas

Suicidou-se ingerindo uma substancia toxica

Rosa Martins, de côr parda, de 28 annos, viuva, reside, por favor na residencia do sr. José da Silva, casado com d. Ruth da Silva, á rua Luiz Barros n. 13.

Rosa Martins, que esteve ultimamente no Hospicio, saiu ha dias.

Hontem, pela manhã, Rosa, num momento de desespero, tentou contra a existencia, ingerindo uma substancia corrosiva.

A tresloucada foi soccorrida pela Assistencia e internada no Hospital de Prompto Soccorro, onde veiu a fallecer, sendo seu cadaver recolhido ao Necroterio do Instituto Medico Legal.

A morta, que estava suggestionada pelo falso espiritismo, de ha muito que apresentava symptomas de estar soffrendo das faculdades mentaes, deixa dois filhos, um de 7 e outro de 5, de nomes Sebastião e Francisco, que estão recolhidos a um asylo por ordem do juiz de menores.

CASA EM BOTAFOGO

Aluga-se uma casa, á rua Capitão Salomão n. 31, com 4 quartos e mais dependencias. Trata-se pelo telephone Sul 2589. Chaves, no armazem de cima.

CHEGARAM HONTEM AO RIO DUZENTOS FORASTEIROS INGLEZES

UM GRANDE "TURFMAN" LONDRINO, EM VISITA AO JOCKEY CLUB

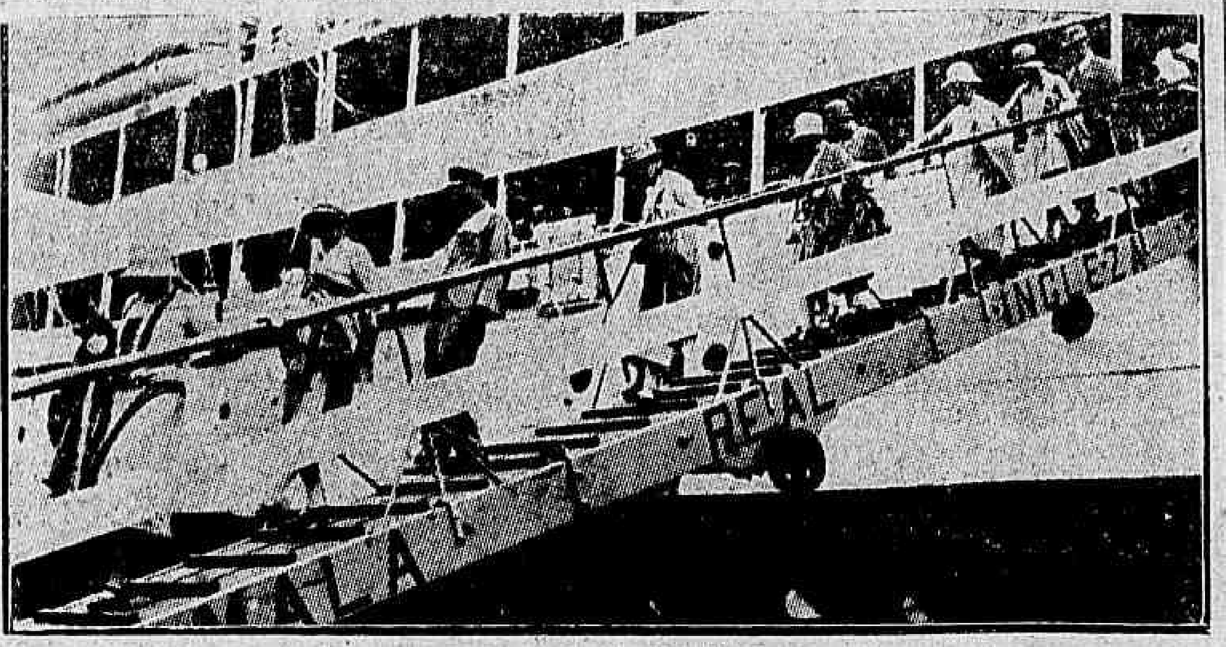

O desembarque dos "touristas" inglezes

A's 8 horas da manhã, fundeou hontem na Guanabara, o paquete "Orduna", da Pacific Steam Navigation Company, com duzentos forasteiros inglezes, que estão percorrendo as cinco partes do Mundo.

Entre as figuras de maior destaque, que viajam naquelle navio, notamos as seguintes:

Sir e "lady" R. Shafto Adair, mr. William Aitken e senhora, R. W. Alger, L. Mark Ashton, Dudley Atkins, C. H. Bailey & Maid, P. Bairstow, K. E. Balfour, W. Blamires, Abott W. Brightman, Burdet e senhora, C. H. Cawley, commandante A. R. Chalmer, C. Cheetham, Harry W. Chubb, J. W. Clarkson, Clarkson, William Connal & Valet, H. K. Cox, Cox, W. H. Cox, Cox, tenente coronel R. G. Sharman, T. J. Davidson, major J. Deane e senhora, capitão E. H. J. Duberly, Duberly, Kathleen H. Eccles, W. H. Elrom, tenente coronel Edward M. Esson e senhora, Julia Evans, G. A. T. Foljambe e senhora, L. Fuller, C. H. Gibson, H. Greaves, H. E. B. Greene e filha, major T. W. Greenfield e familia, H. Gurr e senhora, S. L. Haldane e senhora, dr. F. R. Hall e senhora, R. Hamilton Walsh, J. Hancock e senhora, G. Haughton, C. J. Haydon e senhora, Frederick Healey e familia, Geoffrey Hill, F. A. Holway, C. J. Hunter, W. H. Inskip, E. M. James, capitão G. B. Kay, S. G. Kiltz, C. E. Lambert e familia, capitão V. Lander e senhora, A. Lane e senhora, S. W. Lanphier, Fred. N. Latham, Archibald Leitch, A. B. Leitch, M. C. Lilley, miss K. Lilley e familia, W. Mackinnon e familia, H. A. Mac Lennan, D. R. Marshall, Marshall, J. E. Mason, major J. H. Montagu, T. H. Moore e filho, David Morrison e filha, M. E. Mulholland, J. Murdoch, miss C. Norris, G. Northcote, capitão H. R. Norton e filho, H. L. Ogilvy, M. B. Kelly Orr, L. B. Kelly Orr, major Hugh E. E. Peel, J. P. Peel, Walter J. Raphael, H. H. Ripley e filho W. I. Robinson, W. Salek, A. G. Scott, James Shearer e filho, A. Vere Smith, Walter Statham, N. D. de Taunton, E. J. Thompson e familia, H. Sutton Timmis e familia, professor Watson, Harry Whitehead e falha, miss H. G. Wigan, J. E. Carter Wood e filho, miss A. E. Yates, miss L. J. Yates, e muitos outros.

O cruzeiro, que é dirigido pelo commissario da Marinha Mercante ingleza, L. J. Nooney, que é actualmente o mais velho funccionario daquella classe na Mala Real Ingleza, vem obedecido o programma delineado em Londres.

O "Orduna", ao partir do Rio de Janeiro, seguirá a seguinte rota: Montevidéo, Buenos Aires, Port Stanley, Magalhães, Puerto Montt, Tallcahuano, San Antonio, Valparaiso, Juan Fernandes, Antofagasta, Mejillones, Iquique, Arica, Mollendo, Callao, Bilboa, Cristobal, Havana, S. Michaels, Vigo, Coruna, Santander, La Rochelle-Pallice, Plymouth e Liverpool.

PALAVRAS DO ARMADOR JAMES SHEARER

Hontem aportou ao Rio, sir. James Shearer, director da "Lyle Shipping", que é actualmente uma das mais importantes companhias de navegação da Inglaterra.

O illustre viajante informou aos representantes da imprensa, que o entrevistaram, que dentro de alguns mezes os paquetes daquella empresa, visitarão os portos sul americanos, em viagens regulares.

SIR WALTER RAPHAEL VISITOU O JOCKEY CLUB

O director das haras do norte da Inglaterra, sir. Walter Raphael, que faz parte da grande leva de forasteiros que aportaram hontem ao Rio, pelo "Orduna", e que é tambem um dos mais importantes criadores da Grã-Bretanha, logo depois de desembarcar foi á Gavea, em visita ao Jockey Club.

O grande turfman fez os maiores elogios ao nosso prado, dizendo que não conhece nenhum que se lhe compare em arrojo architectonico e em situação.

Sir James Shearer, irá hoje assistir ás corridas, no Jockey Club.

O paquete "Orduna" permanecerá durante dois dias na Guanabara, devendo seguir amanhã para Montevidéo.

A' sombra de enorme e frondosa mangueira

Estão em moda os retiros espirituaes para os homens de Estado.

O precursor, toda a gente sabe que foi: o "Braço Forte". Quinze dias de absoluta, severissima reclusão (a não ser nas horas matinaes dos treinos de athletismo), no correr de cujos dias, S. Ex. se sentiu esgotado por effeito das largas e dolorosas meditações...

Não fosse, em verdade, o regimen puxado dos exercicios musculares, respirando o ar tonificante da serra, o notavel sportman teria, de tanto pensar, entregado os pontos. Nem a raspagem do appendice, ha quasi um anno passado, lhe exigiu tanto desperdicio de energias...

* * *

Tambem o sr. Vital Soares iniciou o seu retiro.

O governador bahiano, porém, não subiu a serra: S. Ex. desceu do Palacio da Acclamação, na cidade alta, para a ilha de Itaparica.

Na terra dos "serros" do gongorismo castro-alvesco, o "chic" é descer...

O sr. Vital, isolado na historica ilha, qual o sr. Washington Luis, tambem se entrega a estudos profundissimos acerca da situação do seu Estado.

S. Ex. vae elaborar a mensagem que terá de apresentar em abril á Assembléa Legislativa!

* * *

Entre Petropolis e Itaparica, a differença é enorme. Comtudo, pode permittir confronto...

Na cidade serrana, a civilização realizou uma obra de estylização da natureza. E o encanto das alamedas de hortensias tem dado motivo para innumeras paginas tocadas de alto lyrismo.

Em Itaparica, ao contrario, o que resalta é o aspecto selvatico das praias primitivas. Entretanto, ali houve um frade que tambem fez um poema: frei Luiz de Itaparica.

A sua obra, que, póde-se dizer, dantesca, tal a influencia que sobre elle exerceu o genio florentino, é um dos mais bellos marcos da nossa literatura.

Ha, portanto, uma certa affinidade espiritual entre Petropolis e Itaparica. Queremos ver se haverá tambem parentesco entre os resultados dos retiros dos srs. Washington e Vital...

* * *

A reclusão do governador da Bahia não deve ser tão rigorosa quanto a do presidente da Republica.

Aquelle, ao que nos consta, tem um programma diverso de trabalho. Prefere ficar ao ar livre. Debaixo de qualquer fronde de mangueira, S. Ex. installa sua tenda de labor mental. Para os calores da estação, o sr. Vital tem o refrigerio das aguas de côco (na Bahia, ao contrario do que diz a canção, ainda ha côco "á bessa"). E o trabalho não o cansará, talvez lhe seja mesmo doce.

* * *

Resta saber, entretanto, uma coisa: como o illustre sr. Vital Soares vae falar de liberalismo nessa annunciada mensagem, depois que as injuncções da politica lhe exigiram na organização da chapa de candidatos ao Congresso estadual, o esquecimento das lições de mestre Ruy sobre representação das minorias.

O auto particular nº 1888, quasi foi atropelado por um allemão "chispado"

Dirigido pelo seu proprietario, o "chauffeur" amador Antonio dos Santos Moraes, corria, hontem, pela Avenida Mem de Sá, onde se realizava uma batalha de confetti, o auto n. 1888, quando, á esquina da praça dos Governadores, em que havia um coreto, caminhando em marcha reduzida, atropelou um individuo já muito "chispado", que soffreu ligeiras escoriações, resultantes da queda.

No Posto Central da Assistencia, depois de medicado, o ferido declarou chamar-se Kawehuber, de côr branca, allemão, com 30 annos de edade, solteiro, mecanico, residente na rua de São Pedro, n. 322.

Após os curativos retirou-se elle da Assistencia.

O SR. EURICO VALLE ANNUNCIOU OS NOMES DE SEUS AUXILIARES

BELEM, 26 (A. B.) — Reune-se, hoje, a commissão executiva do Partido Republicano Federal, que representa o situacionismo paraense.

Nessa reunião o sr. Eurico Valle, o governador eleito, cuja posse será a 1º de fevereiro, fará communicação dos nomes que escolheu para seus auxiliares de governo.

Já se sabe com segurança que essas escolhas são as seguintes: secretario geral do Estado, sr. Oscar Barreto; intendente municipal, senador Antonio Faciola; chefe de policia, sr. Augusto Borborema. Sabe-se tambem que o sr. Camisão, que está exercendo interinamente as funcções de intendente municipal, voltará para a directoria da Recebedoria de Rendas.

Provavelmente o novo director da Bibliotheca será o jornalista Martinho Pinto, redactor secretario da "Folha do Norte", e uma das figuras de maior destaque da imprensa paraense. O sr. Mario Henriques já foi convidado para official de gabinete do novo governador, sendo provavel que entre tambem para a sua casa civil o sr. Antenor Cavalcante.

BELEM, 26 (A. B.) — Conforme annunciámos em telegramma anterior, reuniu-se, hoje, a commissão executiva do partido situacionista paraense, perante a qual o governador eleito sr. Eurico Valle, fez a communicação dos nomes dos seus auxiliares de governo. As escolhas do futuro governador foram as que transmittimos, como do director do Thesouro, para cujo cargo foi convidado o sr. Manuel Santanna, actual contador da mesma repartição.

De outra parte o sr. Eurico Valle fará mais as seguintes nomeações: sr. Eduardo Chermont, para director do Matadouro; sr. Henrique Santa Rosa, para director da Repartição de Obras Publicas, o sr. Raymundo Vianna, para director da Repartição de Aguas.

Diversas das escolhas do sr. Eurico Valle são consideradas quasi acintosas para o sr. Dionysio Bentes. Todavia, o governador eleito propoz, na reunião executiva, que o Congresso Estadual e o Partido rendessem especiaes homenagens ao sr. Bentes.

BELEM, 26 (A. B.) — O governador Dionysio Bentes, cujo mandato termina a 1º de fevereiro, enviou, hoje, a sua renuncia á mesa do Congresso, afim de desincompatibilizar-se para a eleição á vaga deixada no Senado Federal pelo sr. Eurico Valle.

Momentos depois reuniu-se a mesa do Congresso, acceitando a renuncia. O sr. Dionysio Bentes, conforme já telegraphamos, transmittirá o poder ao sr. Camillo Salgado, presidente do Senado, na proxima segunda-feira.

Uma nova casa bancaria que vae funccionar

O ministro da Fazenda assignou a carta patente que concede autorização á firma Andrade Arnaud & C., Ltd., para o funccionamento de uma casa bancaria nesta capital.

HOJE, NA EUROPA, O CAFÉ E' A BEBIDA ELEGANTE

INTERESSANTE PALESTRA COM O SR. THEOPHILO NOBRE

O paquete "Arlanza", fundeou, hontem, ás 20 horas, na Guanabara.

Entre os muitos passageiros que aqui desembarcaram, estava o sr. Theophilo Nobrega, director geral do Instituto de Café de S. Paulo.

O sr. Nobrega, em palestra com um representante do "Diario Carioca", ainda a bordo, fez interessantes revelações a respeito da situação da nossa rubiacea no Velho Mundo.

— Pude verificar, disse-nos S. S., que só na Italia e na França, o café é bom. Na Suecia e na Noruega e em Hamburgo é regular.

Em quase todos os demais paizes o café é uma agua escura, cujo gosto pode ser o de qualquer outro vegetal, menos o do café.

A nota elegante actualmente nos bars e nas reuniões das cinco horas é uma taça de café.

No Brasil, pedir café em um logar "chic" é feio...

Precisamos introduzir em todas as reuniões elegantes a taça de café!

O julgamento dos revolucionarios de São Paulo

AS VERSÕES SOBRE O OCCORRIDO NA SESSÃO SECRETA DE ANTE-HONTEM E AS CONSEQUENCIAS DA DECISÃO

Não podem attingir os officiaes condemnados os dispositivos da lei "Fly-Tox" sobre a reforma

OS QUE NÃO HAVIAM EMBARGADO O ACCORDAM — ENTRE OS QUAES ISIDORO, VILLEROY E MIGUEL COSTA — PODERÃO DENTRO DE TRES MEZES VER SOLUCIONADO O SEU CASO

Muitas têm sido as versões sobre a decisão do Supremo Tribunal Federal.

Já hontem divulgamos a informação que colhemos em fontes seguras, dizendo que dos embargantes do accordam, doze foram absolvidos, tres condemnados a um anno e quatro mezes e os demais trinta e nove a dois annos de reclusão.

Uma nova versão sobre os detalhes do julgamento relatava-o assim:

O Tribunal rejeitou a preliminar de nullidade do julgamento realizado no juizo seccional, contra os votos dos ministros Leoni Ramos, Pedro Mibielli, Edmundo Lins e Hermenegildo Barros.

Quanto ao merito, cogitaram os ministros da classificação do delicto.

Os ministros Whitacker e Leoni Ramos votaram pela restauração da sentença appellada, que considerára o facto como tentativa do crime previsto no artigo 111 do Codigo Penal.

O ministro Muniz Barreto sustentou a classificação no artigo 107.

Consideraram mais uma vez que o delicto era do artigo 107, os ministros Muniz Barreto, Pedro dos Santos, Arthur Ribeiro, Bento de Faria e Cardoso Ribeiro, e que regia a espécie o artigo 111, os ministros Whitacker, Leoni Ramos, Mibielli, Lins e Hermenegildo Barros.

Pela classificação no artigo 108, votou o ministro Soriano de Souza.

Não conseguindo maioria nenhuma das duas correntes, isto é, a capitulação do artigo 107, nem a no 111, o ministro Muniz Barreto disse que sendo os artigos 107 e 108 duas figuras da mesma espécie de infracção, aquella, porém, mais grave do que esta, contendo ambas elementos communs de composição no tocante á sua essencia, ao voto do ministro Soriano deviam ser sommados os dos 5 que se pronunciaram pela existencia do crime do artigo 107, formando-se deste modo a maioria de 6 contra os 5 que votaram pelo artigo 111, delicto definido em capitulo differente, que se occupa "dos crimes contra o livre exercicio dos poderes politicos". Assim — recordou S. Ex. — havia decidido o Tribunal no caso de Sergipe, por accordam de 22 de agosto de 1928. Accrescia que o grão minimo da pena do 108 é igual á do minimo do 111.

Assim decidiu o Tribunal. Os cabeças do delicto do artigo 107 passaram a ser co-autores do crime do 108 e os co-autores e cumplices, daquelle, agentes secundarios deste. Que houve um emprehendimento criminoso, para por meio violento se alterar a Constituição da Republica, votaram os ministros Soriano de Souza, Muniz Barreto, Pedro dos Santos, Arthur Ribeiro, Bento de Faria e Cardoso Ribeiro (6).

Conforme o voto do ministro Soriano foram absolvidos os accusados que a sentença appellada julgara innocentes, em numero de 12, contra os votos dos ministros, Muniz Barreto, Pedro dos Santos, Arthur Ribeiro, Bento de Faria e Cardoso Ribeiro (5).

Ainda conforme essa versão, oito dos embargantes tiveram a pena reduzida para dois annos de reclusão, minimo do artigo 108, trinta e tres para um anno e quatro mezes, na qualidade de cumplices.

Victorioso esse ponto de vista, todos os espiritos conservadores, devem estar satisfeitos. Se o Supremo Tribunal Federal não julgou o importante processo politico de accordo com a sua consciencia, como o teria feito qualquer tribunal popular, julgou, todavia, de accordo com a prova dos autos, embora muitos, estamos certos, no intimo estivessem convencidos de que os bravos revolucionarios ali estavam em julgamento porque quizeram num momento dado, realizar as aspirações do povo brasileiro.

OS ABSOLVIDOS

Os dezoito absolvidos pelo Tribunal, são:

Alvaro Ribeiro Tasso Magalhães, Lucio Damaso de Carvalho, Pedro de Magalhães Junior, sr. Vicente Ferraz Pacheco, Daniel Baptista de Oliveira, sr. João Fies Sobrinho, João de Almeida Ramalho, sr. Raymundo Barbosa Lima, Leonidas da Silva Cardoso, sr. Francisco Octaviano da Silveira e Leopoldo de Abreu Cambraia.

OS QUE EMBARGARAM O ACCORDAM

Publicamos a lista integral dos officiaes e civis que haviam embargado o accordam, e que são os seguintes:

Coronel Bernardo Padilha, tenente coronel Olyntho Mesquita Vasconcellos, major Raul Dowsley Cabral Velho, major Raymundo Nonato Lopes de Menezes, capitão Olyntho Tolentino Freitas Marques, capitão João Rodrigues de Jesus (fallecido), capitão Solon Lopes Oliveira, capitão Honorato Dupret Leitão, capitão Faustino Candido Gomes, capitão Luso Alves Garrido, capitão Raul da Veiga Machado, capitão Cleistenes Barbosa, capitão José de Souza Carvalho, capitão Francisco Passos, capitão Jayme de Almeida, capitão Juarez Tavora, capitão Newton Estillac Leal, capitão A. Bastos, primeiro tenente Eduardo Gomes, primeiro tenente Annibal Breynck Nunes da Silva, primeiro tenente Alvaro Soares Dutra, primeiro tenente Felinto Muller, primeiro tenente Manoel Ary da Silva Pires, primeiro tenente Waldemar Levy Cardoso, primeiro tenente Orlando Leite Ribeiro, primeiro tenente dr. Arlindo Castro Carvalho, primeiro tenente Aguinaldo Valente Menezes, primeiro tenente Alfredo Simas Enéas, primeiro tenente Nelson de Mello, primeiro tenente Jonathas de Moraes Corrêa, primeiro tenente Joaquim Nunes de Carvalho, primeiro tenente Luiz França Albuquerque, primeiro tenente Newton Brayner, primeiro tenente Hugo Gameiro, primeiro tenente José Sigmaringa da Costa, primeiro tenente Luiz Cordeiro de Castro Afilhado, primeiro tenente Gumercindo Martins Toledo, segundo tenente Calimerio Nestor dos Santos Filho, os civis: Affonso Paulo Cavalcanti Albuquerque, Romulo Antonelli, Heitor da Cunha Bueno e os sargentos Bernardino Lopes e Alceu Ferreira Linhares.

O NOVO ACCORDAM

Estamos seguramente informados, de que o accordam da lavra do ministro Muniz Barreto, será apresentado em mesa na proxima sessão do Supremo Tribunal, segunda-feira. O advogado dos revolucionarios, sr. Themistocles Brandão Cavalcanti, requererá immediatamente alvará de soltura para todos os que foram condemnados e que já cumpriram a pena. Para soltura de todos os accusados já tomou a secretaria do Supremo Tribunal todas as providencias, para immediato cumprimento do accordam.

A FLY TOX NÃO ATTINGIRA' OS REVOLUCIONARIOS CONDEMNADOS

Não tem — parece-nos — o menor fundamento, a versão de que a lei chamada "fly tox", determine a reforma immediata dos officiaes condemnados a mais de seis mezes. Na realidade, essa lei se refere á reforma "por sentença passada em julgado" (art. 1º paragrapho 2º letra c), entendendo-se sómente áquelles que forem condemnados á pena de reforma, de accordo com o Codigo Penal Militar. Da mesma forma quando diz que passam á situação de inactividade "por motivo de sentença condemnatoria a mais de seis mezes" accrescenta "durante o prazo do seu cumprimento".

Não ha, por conseguinte, motivos para receios. A lei "fly tox", não poderá de maneira nenhuma attingir os officiaes revolucionarios.

PENA DE RECLUSÃO E NÃO DE PRISÃO

A pena applicada pelo Supremo Tribunal Federal, de accordo com o que determina o Codigo Penal, não é de prisão, mas de reclusão. O legislador quando estabeleceu o regimen de penas fez expressamente a distinção entre prisão e reclusão. Esta ultima se applica aos crimes politicos, isto é, artigo 107 e seguintes do Codigo Penal, que constituem titulo especial. Dos crimes contra a segurança da Republica, etc. (revolução, conspiração, sedição), e determinou expressamente em seu artigo 47 que essas penas só poderiam ser cumpridas em fortalezas, quarteis e estabelecimentos militares.

Já em 1926 houve um incidente nesse processo da Revolução, devido a uma reclamação feita pelo general Ximeno de Villeroy e outros officiaes que se achavam presos na Immigração, em São Paulo.

Não tendo conseguido, pelos meios regulares, o reconhecimento de seus direitos, requereram esses officiaes um habeas-corpus ao Supremo Tribunal que o concedeu por grande maioria de votos, tendo sido os officiaes immediatamente removidos para o quartel de Quitauna.

A reclusão, constituindo pena especial, não se confunde com a de prisão sómente pela maneira de ser cumprida. Determinando a Constituição que os militares condemnados a mais de dois annos de prisão perdem a farda, é evidente que aquelles que soffrerem egual tempo de reclusão não poderiam incorrer nas mesmas consequencias.

OS CONDEMNADOS, DE QUALQUER MODO NÃO PERDERIAM A FARDA

Pelo que ficou exposto, vê-se como é toda especial a natureza da pena soffrido pelos bravos officiaes revolucionarios. De qualquer maneira podia a nação estar tranquilla. Dentro de pouco voltarão ao seio do Exercito — e voltariam mesmo que a pena fosse de mais de dois annos — para cada vez mais honrar as fardas que vestem, os heroicos legionarios da liberdade. E o Exercito só terá a lucrar com a influencia benefica desses batalhadores, cheios de fé e de patriotismo.

ISIDORO, VILLEROY, MIGUEL COSTA E PAULO OLIVEIRA, ESTÃO ENTRE OS QUE NÃO EMBARGARAM O ACCORDÃO

Entre os officiaes que não embargaram o accordão, contam-se o marechal Izidoro Dias Lopes, general Ximeno de Villeroy, coronel Paulo de Oliveira e major Miguel Costa. Como estivessem todos exilados — excepto o segundo — e não tenham nem advogados constituidos nem curadores nomeados em segunda instancia, não usaram do ultimo recurso. Conforme, porém, ficou resolvido pelo Supremo Tribunal, será nomeado um curador dos ausentes que poderá, então, embargar o accordão.

Como se trata de processo crime, o feito poderá correr durante as ferias, arrazoando as partes e falando nos autos o Procurador Geral da Republica.

E' assim, possivel que os accusados que ainda não embargaram, em numero de cento e trinta, tenham os seus casos resolvidos logo que o Supremo Tribunal se reuna depois das ferias, isto é, em abril do corrente anno.

Entre os officiaes que não embargaram o accordão, apenas o general Ximeno de Villeroy se encontra preso.

Esse brilhante official, que se acha no 1º Regimento de Cavallaria, não usou do recurso de embargos, por ter sido preso quando o accordão já estava embargado.

Todos os demais accusados não embargantes, estão no exilio e certamente serão logo julgados desde que os seus interesses sejam confiados ao curador, nomeado pelo Tribunal.

Uma base maritima para a empresa Ford

ROTTERDAM, 25 (Havas) — Annuncia-se que a municipalidade daqui resolveu vender á Ford Motor Company um lote de terreno de 20 mil metros quadrados de superficie, situado nas immediações do porto e no qual a referida companhia pretende construir uma base maritima para todas as suas transacções com a Europa Occidental.

Byrd voando sobre a bahia das Baleias

NOVA YORK, 25 (Havas) — O "New York Times" annuncia haver entrado, por intermedio da sua estação de radio de Times Square, em communicação directa com o aeroplano do commandante Byrd. O chefe da expedição ao Polo Sul voava em bôas condições sobre a bahia das Baleias, transformada numa vasta extensão gelada.

OS ARMAZENS BRASIL

com as suas amplas installações, com os seus vastos sortimentos, e com o seu systema honesto de negociar, é EM QUALQUER OCCASIÃO a casa que maiores vantagens offerece em todos os artigos da sua especialidade.

Assembléa, 100 a 106

Gonçalves Dias, 2 e 6

Um operario atropelado hontem na rua Haddock Lobo

Um automovel que corria hontem pela rua Haddock Lobo, atropelou a Antonio Lourenço, de côr branca, portuguez, com 35 annos de edade, solteiro, operario, residente na rua do Mattoso n. 242.

Lourenço, em consequencia do atropelo soffreu contusões e escoriações generalisadas.

Soccorreu-o a Assistencia Municipal.

Do almoço, a sopa e o bacalháo souberam bem, mas os commensaes, foram á Assistencia e ao P. Soccorro

O operario Manoel de Araujo, residente em São Christovão, na rua Ricardo Machado n. 44, hontem, com a familia sentou-se á mesa para a refeição, que foi iniciada após a prece dos bons catholicos.

Havia uma sôpa muito branca, cheirosa, gorda, quente...

Os commensaes serviram-se com um appetite que attingiu quasi as fronteiras da gula.

Depois... — não querem saber? — havia uma bacalhoada, que soffreu condigno ataque.

O resto não vale a pena enumerar: ficou no rol das perfumarias...

Terminado o vasto repasto levantou-se o operario, seguido da criançada, a saber:

Lylsa, de 7; Edith, de 4, e Isabel, de 2 annos.

Dahi ha pouco, começaram as queixas. As crianças, principalmente, accusavam dores, nauseas, vomitos.

Houve alarme. Chamou-se a Assistencia.

Verificou-se, então, tratar-se de um caso de intoxicação alimentar.

As meninas Lylsa e Isabel, foram postas fóra de perigo, sendo lisongeiro o estado de ambas.

Edith, foi quem mais soffreu. Após os curativos foi hospitalizada no Prompto Soccorro.

Apanhado por um auto

Na rua Visconde de Itauna, hontem, o ajudante de chauffeur Ricardo Gonçalves Mello, casado, de 27 annos, residente á Estrada do Engenho da Pedra n. 281, foi colhido por um automovel, recebendo diversos ferimentos pelo corpo.

A Assistencia o soccorreu.

CASA EM BOTAFOGO

Aluga-se uma casa á rua Marquez de Olinda n. 75, com cinco quartos e mais dependencias e garage. Chaves, á mesma rua n. 80; trata-se pelo telephone Sul 2589.

Inauguração de um busto no salão de honra do Ministerio da Marinha

Inaugurou-se, hontem, no salão de honra do Ministerio da Marinha, o busto em bronze do almirante Julio Noronha.

O acto foi assistido pelo almirante Pinto da Luz, os chefes do Estado Maior da Armada e da Missão Americana, muitos officiaes de terra e mar e parentes daquelle illustre almirante.

Offerencendo o bosto falou o commandante Affonso de Camargo, que recordou a figura do grande marinheiro, lembrando os seus serviços á Armada e á Patria.

O ministro da Marinha, respondendo, agradeceu a offerta, encarecendo a justiça da homenagem prestada á memoria do almirante Julio de Noronha.

O ministro não os attendeu

O ministro da Fazenda negou provimento aos seguintes recursos: de E. Johnston & C., Ltd., mantendo a multa de direitos em dobro ao commandante do vapor norueguez "Terrico", por falta de mercadoria em uma caixa sob o n. 19, com a marca "Costa Pires"; de Salgado Filho & C., sobre multa imposta pela Alfandega de Fortaleza, por infracção do regulamento sobre operações a termo; de Braulio & C., da Alfandega de Santos, e Affonso Lopes, da Alfandega de S. Francisco, sobre a classificação de mercadorias; e de Nascimento & C., do acto da Alfandega desta capital que classificou como esmeril um padra ou tijolo por assemelhação, da taxa de 300 réis por kilo a mercadoria submettida a despacho.

CAMISAS DE LUXO

Tricoline Ingl. listadinha.....	12$800
Tricoline Ingl. Ghil Brother..	14$800
Tricoline, côres lisas.........	13$500
Tricoline list. fina...........	16$000
Tricoline extra lisa..........	17$500
Tricoline superior listadinha..	17$500
Tricoline mimosa, fino bêje..	19$800
Tricoline bordada, alto relevo	22$700
CAMISA palha de seda japoneza..........................	39$500
CAMISA pura seda branca..	50$000

O CAMIZEIRO

28-32, ASSEMBLÉA

CARNAVAL... POR TODOS OS LADOS!

DIRECTORES: TÓTÓ & TÁTÁ

(Respeitaveis pais de familia, de portas para dentro)

AUXILIARES: TÉTÉ, TITI E TUTU, filhos adoptivos dos ditos cujos

NA ALLEMANHA O ENTHUSIASMO PELA NOSSA MUSICA CARNAVALESCA E BATALHAS DE CONFETTI

Senador Arnolfo de Azevedo. Pandeireiro official do jazz band de Tótó & Tátá

BERLIM, 25 (Especial para o "Diario Carioca") — Maines zegredarios tiblemdigues chá térram gommunigazôn ta zugcées tá jazz-pand von Dódó und Dádá. Maines nodés golhiltes ti azumbda, esdôn mi informante gui ésdá zugcées esdár zólos ta banteirras ta tocdôr Arnolph Azefêto, a mais padudo dogador ta banteirras ta Prassil. Ich rranchou umas zólas banteirriste von Wagner und ondras grasses maesdrau allemongs bra offerrezer tocdôr Arnolph braz faiz zugcées gomplét, gem dande naim dogar musigues italianos ti esgóla endica gui niam esdarr ziencia musigál. Teferrá tocdôr Arnolph, esdréiar dizes zólos in der grosses Badalm ti Gonfedis ti dercá-feirra in der rua Fiscônte ti Figueirrêto, Dijuga, in grosses homenagem a Dódó and Dádá der "Diarrio Carriogá".

HINDENBURG.

ATE' QUE EMFIM

Verdadeiras manifestações de espirito botanico-carnavalesco

Não sabemos se devido ao appello que fizemos ao velho espirito dos nossos foliões e á genuina manifestação da nossa bohemia sobre o controle que deveriam exercer sobre velhos como sobre novos habitos e manifestações carnavalescas, para que não continuasse a desapparecer a sã bohemia durante o reinado de Momo, o certo é que os verdadeiros adeptos da Folia, bohemios elevados á 3ª potencia, manifestaram-se, dizendo da sua existencia ainda hoje nesta mais que proclamada "Momolandia".

Esses não se restringiram a communicar a sua continuada existencia, porque della deram immediatas provas no inicio e o antigo e real espirito do nosso antigo carnaval foi revivido. E dahi dizer-se que continuamos a ser os verdadeiros e authenticos campeões de Momo.

Foi assim a primeira arregimentação dessa pleiade de reaes enthusiastas da Folia, no monumental festival bohemio-carnavalesco realizado quinta feira no Bar Boloma pelo "Bloco Agua?! Só Para Banho" em nossa homenagem, e onde o inedicto se fez sentir, desde o recinto da sua realização, até as soberbas encenações de alegria que lá se fizeram representar. Hontem era a reinauguração commercial-carnavalesca do "Bar Parreirinha" em cujo ceremonial predominou ainda a finissima e respeitosa verve do consagrado espirito folião carioca na apresentação do "Bloco Agua?! Só Para Banho" e do valoroso "Grupo da Fuzarca" do novel e já victorioso "Congresso dos Fenianos", que foram os autores primordiaes do reinicio negocial desse conhecido ponto de reunião de membros do nosso commercio, industria, bancos, funccionalismo publico, e de officiaes de terra e mar. Hoje realizar-se-á a annunciada, formidavel e apimentada feijoada, que ao citado "Grupo da Fuzarca" do Senado carnavalesco, offerecem os seus consocios e bohemios proprietarios do Bar Sta. Catharina, á rua D. Pedro I e que se constituirá por uma verdadeira reunião intellectual, onde predominarão mais as manifestações de espirito do que as satisfações physicas. Cosinheiro preparador será "Lord Parafuso" que diz nunca ter encontrado na vida uma "pórca" tão boa quanto a da feijoada que ás 13 horas fará servir no Sta. Catharina.

Lord Maior... Potóco tem a seu encargo o bar dos "cok-tails" em que é o mais perito dos conhecidos technicos. Os demais membros do "Agua?! Só para Banho", já comparecerão á manifestação dos "fuzarquecus senadores" nessa soberba apologia da verdadeira bohemia carnavalesca, e em que "Lord Malta Borrão" fará alguns dos seus celebres despachos, "Lord Bonheur" dará sorte de "Mascottee" e o "Chico Chupa" provará mais uma vez que foi o padrinho da Luzana Castera.

Temos assim resurgido, ainda que em reuniões de camaradas, o genuino espirito carnavalesco dos nossos antepassados.

Nem tudo está perdido em nossa querida "Momolandia". Se nas Avenidas, as manifestações da nossa folgazã mocidade de hoje não interpretam fielmente o nosso sentir de verdadeiros carnavalescos, em reuniões intimas, essa interpretação continu'a a se fazer sentir para gaudio do nosso valor de campeões do carnaval mundial. Continuemos. Não deixemos perecer a nossa proclamada e fina bohemia e o incomparavel espirito carnavalesco que sempre predominou entre os cariocas, onde sempre existiram, como os seus mais verdadeiros e legitimos interpretes.

O rei momo ainda é bem nosso!...
E o bom humor aqui está
Que a qualquer alegrará...
Ainda que rôa um osso
Seja a Alegria o nosso
Dos nossos bons foliões,
Que se têm poucos tostões,
Muito esperam do Cruzeiro.

ORFEÃO PORTUGUEZ

A directoria do Orfeão Portuguez, no louvavel desejo de brindar os seus associados com um baile que seja por muito tempo lembrado, não tem poupado esforços no sentido de apresentar, na noite de 9 de fevereiro proximo, os salões do Orfeão Portuguez, reunidos todos os encantamentos capazes de despertar a alegria e a admissão nos espiritos mais refractarios e pessimistas, dos bemaventurados que ali tiverem ingresso.

Duas primorosas jazz-bands, já contratadas, encherão de harmonias o ambiente encantador dos amplos salões, onde os pares encontrarão os prazeres todos que uma festa admiravelmente cuidada póde offerecer.

Afinal, era já de esperar: o Orfeão Portuguez... será sempre o mesmo.

BLOCO DOS PRINCIPES

Já é grande a animação neste promissor bloco, na estação de Quintino Bocayuva.

O seu pessoal, rapazes da "fuzarca", que gostam de brincar e mostrar a muita gente que Momo ainda existe.

Já se realizaram diversos ensaios, todos elles com completo exito; pois a "trinca" está afiada e todos têm — esperanças de vencer.

O maioral Lord K. Beça, trabalha noite e dia, para que nada falte. Lord K. Bra, parece que desta vez fica maluco.

Lord K. Pichaba, o nosso querido mestre de canto, já anda tão "inspirado", que anda falando sózinho, na rua.

Emfim, todos que compõem o Bloco dos Principes, trabalham para que a victoria seja completa.

OS BAILES, E A "MATINE'E" INFANTIL DO PHENIX

O Carnaval nos theatros, este anno, decorrerá particularmente animado, no Phenix, onde se realizarão "apenas" cinco bailes, — quatro nas noites de sabbado a terça-feira, e um em "matinée", domingo gordo, ás 15 horas, com farta distribuição de premios e brindes á criançada do Rio e de Nictheroy, que já encommendaram por signal muitas localidades. Uma banda de musica militar e o "jazz" do professor Nascimento concorrerão para a alegria ambiente, estando o Theatro Phenix todo ornamentado, especialmente para as noites e a tarde infantil, havendo sido ecarregado da direcção artistica dos preparativos conhecido e consagrado scenographo.

As encommendas de frizas e camarotes podem ser feitas desde já na bilheteria do Phenix, com o sr. Manoel Cravo Coelho.

OS QUATRO ELEGANTES "BALS-MASQUE'S" DO HIGH-LIFE CLUB

Innegavelmente, a nota "chic" do Carnaval vae ser dada pelos quatro elegantes "Bals-Masqués" do High-Life Club. O publico fino do Rio e os turistas affluirão ao palacio da rua Santo Amaro, passando ali noitadas memoraveis de alegria e distincção. O successo vae superar por certo todos os triumphos dos annos passados. Para isso a directoria do High-Life Club não tem poupado esforços. O majestoso palacio recebe feérica illuminação e decoração altamente artisticas, para deslumbrar a todos quantos irão disputar essas maravilhosas dependencias, salões deslumbrantes e jardins fascinadores, sabbado, domingo, segunda e terça-feira de Carnaval.

UMA LINGUA SOBRE OUTRAS NO "CASTELLO" E UM FORROBO'DO' DE ARRANCO...

Depois da noite verdadeiramente carnavalesca de hontem, tal a alegria que se espalhou por toda a cidade, como no mundo dos foliões não se queira saber o que é descanso, hoje, novamente, o "Castello" maravilhoso abrirá as suas portas de par em par.

Realiza-se ali a tarde um dos suculentos "mastigos" dansantes. Ao pessoal será servida uma bem preparada lingua aflambrada á franceza, seguindo-se animado baile que, como sempre, será como todas as festas que se realizam nos gloriosos Democraticos.

Lá estaremos firmes para gozarmos desta segunda parte da festa do Grupo "Não queremos saber mais dellas" que foi o detender das honras dessas duas magnificas jornadas.

NOS FENIANOS SERA' DEVORADA, HOJE, ESTUPENDA PEIXADA

No "Poleiro", consoante o principio de que fadiga não foi feita para os legitimos "gatos pretos" realizar-se-á logo mais a tarde, mais uma mirabolante festa, como todas que são de uso sob o glorioso pavilhão alvi-rubro.

O Grupo "Quem é bom não se mistura", que hontem, com o grande baile realizado nos lindos salões do club da Travessa de S. Francisco de Paula, já colheu uma larga mérse de louros, continuará hoje por sua conta com o magistral fandago. Antes desse os perfumes capitosos de uma apimentada peixada, preparada por um "cuca" de casa chamará a postos os denodados carnavalescos do Sol Nascente.

O CARNAVAL DAS CRIANÇAS NO THEATRO LYRICO

Entre as crianças já inscriptas para o programma de scena na vesperal de 11 de fevereiro no Theatro Lyrico, quando se realiza o tradicional baile dadeira consagração da critica. E' uma gido desde annos pelo conhecido escriptor Rego Barros, está uma figurinha bastante apreciada sempre do nosso "grande mundo" infantil, Gilda Portella da Silva, que apresentando-se em recitas pessoaes tem recolhido verdadeira consagração da critica. E uma das mais fortes concorrentes portanto, aos bellissimos premios offerecidos pelos principaes estabelecimentos da cidade á petizada que tomar parte no baile ou no acto de variedades no palco do Theatro Lyrico segunda-feira de Carnaval, ás 15 horas. Além de quantos nomes vimos publicando desde dias, inscreveram-se mais, hontem, o menino Ricardo de Oliveira Fernandes e a menina Zilda Pereira Franco. Tambem á lista das casas commerciaes que offertaram premios, accrescentam-se hoje, a Casa Carvalho e o Bazar Internacional, do Largo da Carioca, que completam com as joalherias Oscar Machado, Torres Carneiro, Santos Leal, Casa Leon, o Parc Royal, Casa Succena, Casa Manchester, Relogio Omega, Armazens Brasil, Fabrica de A. J. Teixeira, Typographia Alba, Papelaria Norton, as primeiras que expontanea e gentilmente concorrem para o maior interesse da festa infantil de segunda-feira 11 do proximo mez no Theatro Lyrico.

UM ESCANDALO SEM IGUAL!

A RUA VISCONDE DE FIGUEIREDO VAE DESAPPARECER TERÇA-FEIRA PROXIMA

Não ha idéa de se ter visto, — desde que o mundo anda girando como doido pelo Infinito — o que se viu na noite de ante-hontem nesta redacção, deante de uma photographia, e que representava a commissão organizadora de grande e "terrivel" batalha de confetti, que em homenagem ao "Diario Carioca" será realizada na proxima terça-feira, 28, na aristocratica rua Visconde de Figueiredo, no aristocratissimo bairro da Tijuca. A coisa não foi precisamente pela turma que fazia o fundo do quadro, mas, sim, pela vinheta, galante que se constituia dos graciosos sorrisos dos rostos femininos, que passaram tão gentilmente para a objectiva do nosso photographo.

Foi um Deus nos acuda cá em casa, pois não só ficaram com a cabeça fora do logar, os endiabrados Titi, Tété e Tutú, os tres dilectos filhos de Tótó e Tátá, como ficaram desde logo, dando cabriolas, os outros nossos parentes e adherentes que aqui trabalham. Houve até quem quizesse sair immediatamente para comprar um aeroplano e transportar-se nelle, sem perda de tempo até á rua Visconde de Figueiredo, afim de apresentar homenagens ás seductoras senhoritas Atalá Sobral, Romylla Diniz, Lourdes Villaça, Maria Vicentina Soares, Haydée Lobo, Violeta Tovar, Carmen Silva, Marina Faria, Filó Cavalcanti, Lucia Ribeiro e Lucia C. Ribeiro, que, como se sabe, vão, com a sua presença, emprestar os seus encantos de fadas á memoravel jornada!

Tótó & Tátá trataram, porém, de amarrar os rapazes ás pernas das mesas, para nenhum fugir.

Que esperem e se preparem como aliás todo o Rio está já se preparando e esperando, pela grandiosa noite de terça-feira quando, como tudo faz prever se irá registrar o maior escandalo da época — escandalo gracioso, diga-se — o do desapparecimento da rua Visconde de Figueiredo sob uma onda de confetti e serpentinas multicores, tudo isso com evoluções de lança-perfume!

Musica, flores, sorrisos, pilherias, guizos, nada faltará nessa noite, pela qual todos anseiam como por um sonho lindo, sonho que se desfará com a distribuição de milhares de toneladas de premios aos foliões, carruagens, blocos, etc.

Pessoal á postos!

CRUZEIRO DO SUL

Mais uma interessante festa está marcada para hoje, no "Firmamento", séde confortavel do Cruzeiro do Sul, com transcurso de 17 ás 23 horas.

As dansas dessa primorosa reunião terão o concurso d euma "jazz-band".

MIMOSAS CRAVINAS

Será effectuado, hoje, no "Canteiro", esplendido baile a fantasia, destinado a franco successo. As dependencias sociaes do querido club de Botafogo apresentarão condigna ornamentação, sendo as dansas impulsionadas por apreciada "jazz-band".

A SATANICA PEIXADA DE HOJE NOS TENENTES DO DIABO

As labaredas incessantes de prazer que envolvem todos os que pisam os salões da "Caverna", na rua Maranguape, não arrefeceram por um momento siquer, de hontem para hoje.

Depois de um baile magnifico levado a effeito pelo Grupo "Vae haver o diabo!" de novo os gloriosos Tenentes do Diabo reunirão a tarde, logo, sob as chammas crepitantes, milhares de diavolinas galantes e centenas de foliões, aos quaes vão fazer, servir uma peixada com tanto tempêro e pimenta, que, para desgastal-a, terão todos de se atirar, em seguida, a um satanico maxixe até alta madrugada.

A TARDE DE HOJE NO CONGRESSO DOS FENINANOS

Quem quer que já tenha ido ao "Senado" sabe o que são as festas que os velhos servidores da patria de... Momo costumam organizar. Ainda para a noite de hontem, o grupo dos "Carinhosos", formado por Bengala, Minó, Rocha, Cipó Cravo, Amoroso, Manduca e Mansinho organizou mirabolante baile a fantasia, cujo interessante programma muito agradou ás garbosas senadoras e incontaveis adeptos do "Senado".

Hoje, haverá por lá uma "domingueira mastigante", com o infatigavel Chaby á frente.

Não é preciso por mais na carta!

BATALHAS DE CONFETTI, BANHOS DE MAR A FANTASIA, ETC.

EM PAQUETA'

Os preparativos e os valiosos premios para o banho de hoje

E' hoje. Daqui ha pouco o silencio poetico e côr de rosa da ilha dos amores (oh! linda imaginem!...) vae pertencer ao rol das coisas passadas. A bagrinhada da Clevelandia dos Bodes e do Exercito da Salvação Duvidosa, solidarios na defesa contra os artificios dos Piratas do Amor, vae transformar a poesia ankylostomatica e amarella das criaturas louras, muito "loiras" e frias, na ressonancia escandalosa da gargalhada saudavel e desopilante.

E viva Momo!

Ninguem queira saber o que vae ser o banho de hoje. Elle vae ser tão sensacional, tão formidavelmente importante, que vae encher, sozinho, quasi todo o livro reservado á historia da ilha!

O banho de hoje é uma coisa toda original: os foliões são obrigados a cair nagua, o que raramente succede nos outros banhos. Além disso, ao contrario do que se adopta geralmente, vão ser distribuidos valiosos premios, o que é commum, mas esses serão conferidos antes do banho, o que não é commum.

A distribuição já está feita. E', mais ou menos, a seguinte:

Primeiro premio: João Arruda. Ao vencedor do concurso de belleza (de fantasia, já se vê), vae ser offerecida uma custosa caixa de "chorão", (materia muito mais preciosa do que o xarão) contendo uma duzia de "soutiens gorges" de finissima seda da China, bordada a ouro do Indostão, com incrustação de perolas da Mandchuria e franja de legitimo marfim dos elephantes sagrados da India. Dadiva tão mais preciosa por se tratar de objecto de notavel e immediata utilidade para um cavalheiro como o celebre Casanova ilheo.

O segundo premio coube ao Agostinho, o celebre "moleque sambadó", campeão sul-africano de bailados desconhecidos, importado telegraphicamente para este banho. E' um collar de perolas fingindo dentes dos seus avós (delle), verdadeiro portento de joalheria.

O Manso cavou o terceiro premio. E' um formoso par de "bichas", representando dois bichos: o bicho tutu' e o bicho que não gosta do Dr. Renato Bittencourt.

O resto da macacada foi dividida em dois grupos: o dos feios e o dos mais feios.

No primeiro estão incluidos: o Paulo, o Mario, Rodrigues Alves, Nelito Roque e Vovo. Do segundo constam: Robertinho Canhoto, Jumento, João Bicycleta, João Grande e Chanchada.

A todos serão conferidos premios grandes, a titulo de consolação, sendo que o Hime, que talvez compareça, vae ter, além disso, a vaia mais memoravel já registrada.

Fica firme, macacada! A coisa não está nada copa!

NÃO LEIA PARA NÃO TOMAR SUSTO!

Quando o camarada que gosta da Folia, não encontrar nesta pagina a noticia que procura, dê um passeio pelas outras, porque o paginador de quando em quando, por conveniencia da distribuição da materia, vae espalhando as "comidas" por onde pode.

Nota importante — Isto é para ser lido com certa concentração de espirito.

Tótó & Tátá

UM PROTESTO

A familia carnavalesca cá de casa, offendida, com as referencias feitas por certo folião, pelas columnas dos nossos collegas d' "A Esquerda", do seu dilecto membro (da familia) Titi, lavra, pelo presente, o seu energico e vehemente protesto.

"Treponema pallido" e "Genioso costureiro" é o raio que o parta; entendeu?

O MONUMENTAL BANHO A FANTASIA HOJE, NA PRAIA DE ICARAHY

Como já temos noticiado, realiza-se hoje, no Canto do Rio, em Icarahy, um banho de mar a fantasia, promovido por um grupo de antigos e conceituados moradores da encantadora praia da nossa Guanabara.

A commissão já recebeu as mais valiosas adhesões a esse divertimento social, associando-se á organização o jornal "O Estado", e o "Icarahy Violão Club", devendo este comparecer incorporado, com o seu conjunto artistico de pura musica regional.

Para os premios, que serão distribuidos pelo jury, já recebeu a commissão as seguintes dadivas:

Da grande fabrica allemã de roupas de banho "Forma", uma roupa de banho para senhora ou senhorita; da Fabrica Bethy: um par de calçados para homem; da Fabrica Juno: um par de sapatos para senhora ou senhorita; da Fabrica Fox: um par de sapatos para homem; da Companhia D. N. B. — um par de calçado para homem; da fabrica de calçados Mimosa: um par de sapatos para senhora ou senhorita; da fabrica de meias Casulo: um par de finissimas meias para senhora ou senhorita.

O divertimento terá inicio ás 9 horas — e o jury será ao meio dia, tocando uma banda de musica no Canto do Rio.

A commissão organizadora está assim composta: srs. José Queiroz, L. Feitosa, H. Lagden, I. Mendes, Alceste Fróes, Alvaro Bahiense, Honorato Vanuotti, Bernardino I. da Silva, "O Estado" e o "Icarahy Violão Club".

EM SEPETIBA ALE'M DO BANHO PEIXADA!...

Na praia de Sepetiba, o lindo recanto, terá logar hoje, como já temos annunciado, um grande banho de mar a fantasia, que promette revestir-se de grande animação. Os clubs de Santa Cruz comparecerão representados por seus blocos: "Na Macumba", (Progressitas) Entrevista Nacionalista (Furrecas) Das duas Fidalgas (Democraticos).

O commercio local offerecerá ainda uma peixada na ilha do Tatu', como fará a distribuição de varios premios.

Para o "môlho" que acompanhará a peixada, já se preparou a commissão com tudo quanto é pimenta das redondezas de Santa Cruz!

NA RUA BARÃO DE UBA'

Organizada pelos carnavalescos capitão José F. de Araujo, F. Mattos, Mario Vieira, João B. Gomes, José Vasco de Abreu, João Kahl Netto, Romeu Peçanha, Aldo Moura, Messias Rosa, José Ariosa e Mario Villas Boas, auxiliados pelas gentis senhoritas Ruth, Nadir e Marina Araujo, Elisabeth Ramos, Jacyr Gomes Mattos, Léa Rezende, Almerinda e Nilcia Fernandes, Irma e Odette Eiras, realiza-se hoje, na rua Barão de Ubá, uma grande batalha de confetti e serpentinas.

NA RUA S. FRANCISCO XAVIER

Na rua São Francisco Xavier, trecho comprehendido entre a rua 8 de Dezembro e a praça Maracanã, será levada a effeito, hoje, uma grande batalha de confetti, em homenagem ao sr. Frederico Konder, pela commissão seguinte: presidente, Arnaldo Reis; vice, Maximiano Souza Marques; secretario, Affonso Monken; procurador, Vylli Monken.

Terminada a batalha o homenageado offerecerá uma reunião dansante em sua residencia.

NA RUA DO LAVRADIO

Promovida por negociantes e moradores da rua do Lavradio, realiza-se, hoje, uma grandiosa batalha de confetti e serpentinas, na rua acima.

Serão armados quatro artisticos coretos, féericamente illuminados.

A commissão organizadora é a seguinte:

Presidente, João José Martins; thesoureiro, José Alves J. Vizeu; secretario, Henrique de Oliveira; procurador, Alvaro Rocha; fiscaes: Emiliano Costa e Luiz dos Santos.

EM CASCADURA

Por iniciativa do commercio de Cascadura, (Av. Suburbana) realiza-se, hoje, e a 31 de janeiro e 6 e 12 de fevereiro quatro monumentaes batalhsa de confetti, no trecho da rua Itaquaty e Miguel Rangel que para esse fim será caprichosamente ornamentada e illuminada.

Serão distribuidos premios aos Blocos e Ranchos.

Para esse fim foi escolhida uma commissão composta dos seguintes srs.: Fernando Marques, Domingos Magalhães, Elias Raguet e Monteiro Barbosa.

n. 162, na estação do Riachuelo.

EM ICARAHY

Banho de mar a fantasia, amanhã, 27

Realiza-se, amanhã, domingo, no Canto do Rio, em Icarahy, um banho de mar a fantasia, promovido por um grupo de antigos e conceituados moradores da encantadora praia da nossa Guanabara.

NA RUA BARÃO DE S. FELIX

Será, hoje, a realização de pyramidal batalha de confetti na rua acima.

São seus promotores os conhecidos foliões: presidente, José Paulino Pinto Xavier; lord Pindahyba; thesoureiro, Waldemar Rodrigues Ferreira, lord Calça Preta; 1º secretario, Adelino de Oliveira Russo, lord Cabaret; 2º secretario, Primo e Oliveira, lord Cabelludo; orador official, Aniceto Lobo, lord Maricas.

A rua estará féericamente illuminada e serão armados cinco coretos, onde tocarão bandas de musica militares.

Haverá distribuição de valiosos premios, como sejam: uma taça em valioso estojo, ao melhor bloco; estojo do afamado perfume "Coty", á melhor fantasia; taça ao mascara mais espirituoso; um artistico e original brinquedo norte-americano, á criança melhor fantasiada, além de muitos outros, que serão distribuidos a criterio da commissão.

TODO O MUNDO TEM OS OLHOS VOLTADOS PARA O CARNAVAL CARIOCA

Deputado José Bonifacio. Bateria official do "jazz-band" de Tótó & Tátá

LISBOA, 25 (Especial para o Diario Carioca") — Representante-me V. M. como membro da velha guarda desse nobre paiz irmão que n'outros tempo foi nosso filho dilecto como procurador bastante e capaz na grandiosa batalha de confettis de 3ª feira, na rua Visconde de Figueiredo, ahi na Tijuca, levaad a effeito em homenagem da grande e acreditada firma do "Tótó & Tátá" exploradora das columnas carnavalescas do grande orgão que é o "Diario Carioca". Abraços aos homenageados e uns punhadinhos de confettis nas bellezinhas presentes e em nome da nossa republica irmã e amiga... até no carnabal. Ao deputado Zé Bonifacio, pancadaria do "jazz-band" de Tótó & Tátá, as minhas homenagens de representado.

CARMONA.

NA RUA SENHOR DOS PASSOS

Está annunciada para hoje uma grande batalha de confetti nesta rua, organizada por uma commissão composta dos seguintes foliões: Dias Barbeiro; Cunha, Caixoteiro; Armando Pouco Dinheiro; Garcia, Brocha; Heitor, Cachorro, Macedo 47, Pão Duro, Ezequiel, Esfola Bolso, Glycerio, Pernalta, com o seguinte programma:

Serão armados tres coretos e haverá féerica illuminação. Prestará o seu valioso concurso a banda da Colonia Portugueza. Haverá corso e serão conferidos premios á mais linda fantasia e ao mais bello conjunto.

NA PRAIA DA SEPETIBA

Terá logar, amanhã, no praia de Sepetiba, um grande banho de mar a fantasia, que promette revestir-sede grande animação. Os clubs de Santa Cruz comparecerão representados por seus blocos: "Na Macumba", (Progressistas) Entrevista Nacionalista (Furrecas) Das duas Fidalgas (Democraticos).

O commercio local offerecerá ainda uma peixada na ilha do Tatu', como fará a distribuição de varios premios.

NA RUA GOMES SERPA

Será effectuada, hoje, nesta rua, uma grande batalha de confetti e lança perfume, promovida por uma commissão, e mhomenagem aos moradores. A rua será féericamente illuminada e tocarão tres bandas militares.

NA RUA DO CATTETE

(Avenida Martins da Motta)

Uma commissão das mais lindas senhoritas, moradoras á Avenida Martins da Motta, no Cattete, arranjou para hoje, uma magnifica batalha de confetti que vae constituir o record dos preparos Carnavalescos deste anno.

Será feita, então, uma farta distribuição de premios aos concorrentes que melhor se apresentarem com fantasias de arte e de bom gosto e haverá o valioso concurso de uma excellente banda militar que fará as delicias dos que comparecerem a essa reunião de jovialidade da alta sociedade carioca.

EM PAQUETA'

O sensacional banho de amanhã

Conforme temos noticiado, a turma da Clevelandia dos Bodes e o Exercito da Salvação Duvidosa, promovem, amanhã, pela manhã, na praia da Guarda, um sensacionalissimo e ultra-mirabolante banho a fantasia.

O enthusiasmo reinante não esta nada sopa. Além do Bloco Piratas do Amor, constituido pelo que Paquetá tem de mais fino, mais elegante e mais lindo, varios outros grupos, cordões e annexos estão agindo com a maior energia, num grande desejo de brilhar.

Acontecimento jámais registrado em parte alguma do mundo e muito menos e mPaquetá, o banho de amanhã, vae escrever a mais importante de todas as paginas da histotal, fantasiando-me de "Miss Pará".

A ordem é uma só: cair nagua! E dahi não ha quem escape.

EM NICTHEROY

Grande batalha de confetti na rua da Conceição, promovida pelos "Filhos da Candinha"

Os rapazes do grupo "Filhos da Candinha", estão em grande actividade, para que nada falte á formidavel batalha de confetti, que será realizada no sabbado, dia 2 de fevereiro, na rua da Conceição e na Ponte Central, em homenagem ao sr. José Telles Barbosa, 2º delegado auxiliar.

CARNAVAL NA RUA

Continúa a formidavel venda nas secções de sedas, tapeçarias, roupas brancas, cama, e mesa. O maior sortimento, pelos preços mais baixos do mercado.

PARA CARNAVAL

Luisine em côres	1$500
Mensaline, em côres	2$400
Setim duchesi enfestado	6$800
Setim nacáu, legitimo	9$500
Crepe Kimono, japonez	2$800
Foular legitimo enfestado	2$800
Crepe japonez, enfestado	3$000
Lamé prata, em côres	2$800
Chuva, prata e ouro	3$800
Setim pura séda, enfestada	15$000
Contas em côres, fio	$900
Kimonos, lindos desenhos	12$000
Idem com vistas de setim	15$000

O mais variado sortimento de artigos para Carnaval.

TAPEÇARIAS

Tapetes para quarto	6$800
Tapetes de lã, ovaes	24$000
Capachos de côco	7$500
Tapetes linoleum	3$300
Tapetes de pura lã, sala de 1,40 x 2, por	69$000
Franja de borla	$900
Store de cambraia	13$500
Linoleum para sala, 1,80x1,90	46$000
Cortina de renda	14$000
Passadeira linoleum	4$200
Chitão reps com flores	1$700
Reps inglez com flores	3$600
Basin para capas	2$500
Rendão para cortinas	[illegible]
Etamine bordada	[illegible]
Linho, duas barras, largura 1,20	6$200

A maior variedade em reps, chitões, cassinetas e madras. Não comprem sem ver os nossos preços.

CAMA E MESA

Lenções para solteiro, ajour	8$800
Lenções para solteiro, especiaes	6$800
Lenções para casal, ajour	6$500
Lenções para casal, especiaes	9$500
Fronhas de cretone	$900
Fronhas bordadas, 60x60	7$500
Colchas de côr, para solteiro	4$800
Colchas brancas para solteiro	5$900
Colchas com bainha, para solteiro	10$500
Colchas para casal, 1,80x2,20	15$700
Colchas de fustão de 1ª, 1,80x2,20	15$700
Colchas de festonet, 1,80 x 2,20	27$000
Colchas de renda 1,80x2,20	29$000
Toalhas de rosto	$900
Toalhas grandes de banho	4$800
Toalhas para mesa	4$900
Guarnições de chá, 7 peças	16$500
Panno de côr, para mesa	14$500
Guardanapos para chá, duz.	2$400
Guardanapos para jantar, duzia	8$300
Mosquiteiros de filó para criança	15$000
Mosquiteiro de filó, para solteiro	19$800
Mosquiteiro de filó, para casal	31$500
Filó cortinado, largura 4,80	8$500
Cretone de solteiro, larg. 1,30	[illegible]
Cretone grosso de casal	[illegible]
Linho superior, larg. 2 mts.	8$500
Atoalhado 1/2 linho larg. 1,50	[illegible]
Panno de copa, duzia	[illegible]

Guarnições para toilette	8$300
Guarnições para cama, 3 peças	39$000
Guarnições para quarto, 12 peças	75$000

TECIDOS FINOS

Crêpe kimono	2$500
Opala suissa, larg. 1 metro	2$000
Linon enfestado	1$500
Linho francez	2$400
Linho puro belga	4$500
Tricoline, côr listada	3$500
Morim lavado, peça	6$900
Morim inglez	14$000
Algodão, peça	6$000
Panno para roupão, larg. 1,50	4$200
Voil estampado enfestado	1$400
Opala americana enfestada	1$700

SEDAS

Radium crystal, pura seda	7$800
Opala de seda	5$700
Chantung, pura seda	7$500
Pellica radium, pura seda	11$800
Pellica franceza, pura seda	14$700
Seda lavavel enfestada	4$800
Georgette franceza, pura seda	12$800
Sultana legitima, pura seda	21$000
Givré legitima, pura seda	26$000
Seda pura listrada	9$500

PARA SALDAR

Casacos de pura seda	20$000
Pull Overs de seda	[illegible]
Manteaux de astrakan	[illegible]
Manteaux de tricocel	[illegible]
Manteaux de fulgurante	[illegible]
Manteaux de gabardine	[illegible]
Manteaux de fazenda	[illegible]

VENDAS POR ATACADO E A VAREJO

IMPORTANTE: — Estes artigos annunciados são uma pequena demonstração do nosso stock. Para o interior, mediante vale postal e mais 3$000 para o porte.

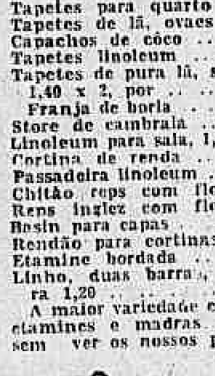

O MANDARIM

Rei dos Barateiros

46 — RUA DA CARIOCA, 46 — RIO.

Telephone Central 0368

Carros para Carnaval

Occasião unica

De todos os typos e de varias marcas. Facilita-se o pagamento.

—:— EM EXPOSIÇÃO —:—

49 — Rua Muniz Barreto — 49

CARNAVAL

Fantasias, sob figurinos, nas officinas de Mme. PERES — Avenida Passos, 34, 1º andar—Phone N. 7341.

EDITAL DE CITAÇÃO... CARNAVALESCA

Saibam todos quantos este virem e seu conhecimento tiver, de que hoje até á ultima hora do proximo triduo do Rei Momo, entre nós, esta secção fica á disposição de todos os clubs, blócos, ranchos, batalhadores de confetti, etc., para publicação de notas, informações e mais coisas que dizem respeito a Carnaval. Dado e passado nesta cidade do Rio de Janeiro, em tantos e tal, edicetera e coisas

Tótó & Tátá

O "Progr. Urania" lançará, amanhã, no Gloria a deliciosa fita "Surpresas do Destino"

A UNITED ARTISTS OFFERECE UMA PROGRAMMAÇÃO EXCEPCIONAL PARA ESTA TEMPORADA—OS MAIORES ARTISTAS NOS MELHORES FILMS CINEMATOGRAPHICOS — OS DIRECTORES MAIS FAMOSOS DE HOLLYWOOD DIRIGEM ESSES TRABALHOS

A temporada official da cinematographia está prestes a se iniciar devendo os primeiros grandes films serem apresentados no decorrer do mez de março. Para isso, cada empresa prepara a sua publicidade, reservando para a abertura da estação official de cinema pelliculas que vêm precedidas dos elogios sinceros da critica americana.

A United Artists para este anno dará dezesete super-producções incluidas e algumas reprises de valor, em vista do extraordinario exito que as suas producções obtiveram entre o publico carioca, durante o anno passado. Assim, veremos os seguintes trabalhos, que, para um verdadeiro fan, significam horas certas de intenso prazer e satisfação para o espirito dos que encontram no cinema alguma coisa de superior e admiravel.

Mary Pickford, a estrella dos papeis infantis, abandonará esse genero de personagens, surgindo em uma parte de mulher. Assim vel-a-emos em "Coquette", ao lado de Johnnie Mack Brown, já conhecido das platéas brasileiras. Sam Taylor, o mesmo director de "Meu unico amor" e "Tempestade", encarregou-se da direcção.

Norma Talmadge, a divina estrella da constellação de Hollywood, nos apparece, ainda ao lado do seu querido galã, Gilbert Roland em "Entre o amor de dois homens" (The Woman Disputed) cujo titulo em portuguez é provisorio. A direcção pertence ao insigne e formidavel "metteur-en-scene", Henry King.

Gloria Swanson, a estrella elegante e encantadora, escolheu um argumento de Von Stroheim e a elle mesmo entregou a direcção do seu film — "Queen Kelly". Walter Byron, a descoberta de Samuel Goldwyn, se encarrega do papel do galã.

Dolores del Rio, a estrella ardente e amorosa, a inesquecivel interprete de "Ramona", ainda mais fascinante, ainda mais tentadora e bella, encarna uma cigana selvagem em "Vingança". Com ella estarão dois novos artistas, José Crespo, um joven hespanhol e Le Roy Mason, achado feliz do director Edwin Carewe, que dirigiu e produziu o film para a United Artists.

A bella hungara, Vilma Banky, estrella de delicado encanto, pela primeira vez, na sua carreira, é o primeiro e unico nome do cartaz. E' agora, unica estrella de seus films, sem repartir as glorias dos mesmos com outro. "O despertar de uma mulher" inicia a sua carreira como estrella individual. O seu talento e o successo que os seus trabalhos alcançaram, no correr do anno findo, fizeram com que o seu productor, Samuel Goldwyn, a elevasse a esse posto de tanto destaque.

Carlito — o genial comico, o philosopho da téla, o grande e sempre querido artista, prepara outra comedia ainda maior do que todos os seus anteriores trabalhos. "Luzes da cidade" é o seu titulo e, como o leitor deve adivinhar, novas e formidaveis coisas elle prepara.

Douglas Fairbanks, corridente, sempre a conquistar novos e ardentes admiradores, volta a vestir a farda dos Mosqueteiros e, dentro della, faz novas e mais audaciosas proezas. "The Iron Mask" são outras aventuras dos "Tres Mosqueteiros", os bravos soldados do rei. Recordando o exito que foi aquelle film, facil será calcular o que Douglas não apresentará, agora, com esta continuação, quando a sua arte, o seu prestigio e a sua popularidade augmentaram de cem por cem.

O mestre dos mestres, o director por excellencia, David Wark Griffith, preparou, com carinho e amor, um novo thema da vida conjugal e, com a sua habilidade habitual, com a sua rara percepção das coisas da vida, transformou em outro grande e excepcional trabalho. "A luta dos sexos" vae continuar para elle o bom nome de que goza; será mais outra victoria, ainda mais estrondosa, em vista dos artistas que elle chamou para formar o elenco. São elles: Don Alvarado, Phyllis Haver, Sally O' Neill, Belle Bennett, Jean Hersholt, William Bakewell e outros.

John Barrymore, ainda recebendo os elogios pelo seu trabalho em "Tempestade", prepara, sob ordens de Ernest Lubitsch, "Eternal Love", em que Camilla Horn e Victor Varconi tomam parte.

Ronald Colman, depois de se separar de Vilma Banky, apparecerá em "The Rescue", tendo desta vez a brilhante estrella européa, no seu debute na America, Lily Damita.

Herbert Brenon, o celebre director de "Lagrimas de homem", vae dar "Lummox", baseada em uma historia muito popular de Fannie Hurst. Ainda não se sabe o elenco que actuará nesta producção. Lupe Velez e William Boyd, coadjuvados por Jetta Goudal, William Bakewell e George Fawcett, apparecerão em "Lady of Pavements", ainda da direcção de David Griffith. Este film offerece scenas de grande luxo e esplendor, passadas na côrte de Napoleão III.

Roland West — não necessita de apresentações. E' realmente um grande e admiravel director. Delle veremos "Nightstick", adaptada de uma peça theatral de exito prolongado, onde se exhibem Pat O' Malley, Mae Busch e estrella theatral, Eleanor Griffith, que não é parente nem do director David, nem da estrella Corinne.

De Henry King, cuja fama repousa em films como "David, o Caçula" e outras glorias da cinematographia, vae offerecer "She Goes to War", com Eleanor Boardman, Alma Rubens, John Holland, Ed. Burns e Al. St. John.

Alice Terry, a esposa de Rex Ingram, sob a sabia e intelligente direcção do marido, vae surgir em "The Three Passions", onde é coadjuvada por Ivan Petrovitch e Claire Eames.

Pela lista que damos se póde, claramente, ter idéa de que será a temporada da United Artists. Tratam-se de films de excellente qualidade, onde o publico encontra artistas famosos e directores celebres.

Dolores Costello amanhã no Pathé Palace

Dolores Costello, a linda e graciosa Dolores, estará amanhã novamente no Pathé Palace, como protagonista de um drama de alta emoção — "A rainha do Pacifico".

E' uma historia bellissima, daquelles fidalgos hespanhóes de antigamente, ciosos de suas tradições, do seu brazão e de suas glorias passadas. Joseph Swickard, um artista de valor, desenha admiravelmente a figura, desse hespanhol, cuja nobreza de sangue, era egual á sua nobreza de coração e caracter. Dolores é a sua linda filha que sente pelo pae verdadeira adoração. Warner Oland, faz o papel de um chinez mão, que, além de cobiçar a belleza de Dolores, machinava infernalmente e traiçoeiramente para se apossar do castello e das terras do velho. Ha tambem um enternecedor romance de dois corações que sentem infinita attracção um pelo outro, a despeito de mil e um obstaculos que surgem a todo momento.

Nos nossos cinemas

PROGRAMMAS PARA HOJE

ODEON
"Romance de Comediantes", com Lya de Putti, esplendida producção apresentada pelo Programma Serrador, "Jogo do Marido", hilariante comedia da Pathé, apresentada pelo Programma Serrador e o film colorido da Tiffany Stahl, "Lembranças".

GLORIA
"Traição", com Brigitte Helm, super da Ufa, apresentado pelo Programma Urania — a interessante comedia "As aventuras de um jogador de box" e Ufa Jornal, com as ultimas novidades mundiaes.

CINEMA MEM DE SA'
"O pirata negro", super da U. Artists, com Douglas Fairbanks "Cavallos pintados", com Hoot Gibson, film da Universal — "Lutador de box", comedia.

PATHE'-PALACE
"A legião estrangeira", com Norman Kerry, Lewis Stone e Mary Nolan (Universal).

CAPITOLIO
"Agua viva", com Jack Holt e Nancy Carol (Paramount).

IMPERIO
"Vultos nocturnos" com Laurence Gray e Louise Lorraine (M. G. M.)

CENTRAL
"A ultima cartada", com Lucy Doraine (First National).

IDEAL
"O primeiro beijo" e "Nênê cyclone".

IRIS
"Confetti" e "O valle da aventura".

PALACIO THEATRO
Terceira vesperal da maga artista da dansa, Tortola Valencia.

CINE THEATRO REPUBLICA
"Tempestade", super da U. Artists com John Barrymore e Camille Horn — "Dois turunas na guerra", com Mirna Loy.

CINE THEATRO CENTENARIO
"Ultima prisioneira", com Gary Cooper — film da Paramount — "O preço da aventura", film da First National, com Billie Dove e a comedia do Programma Serrador, "O somnambulo".

CINE REAL
"Casamento ou cadeia" — alta comedia da Universal, com Laura La Plante — "O terror do circo", impressionante producção apresentada pelo Programma V. R. de Castro.

O DESENVOLVIMENTO FORMIDAVEL DOS NEGOCIOS DA TIFFANY STAHL NA AMERICA — "MARRIAGE BY CONTRACT", "THE LUCKY BOY" E "THE TOILERS" — OS TRES GRANDES FILMS DO MOMENTO

De um dos ultimos numeros do "Film Daily", orgão cinematographico de reputado valor, em Nova York, tiramos as phrases que se seguem e que, de maneira inequivoca, deixam ver o grão de popularidade e apreço de que gozam as producções da Tiffany Stahl, distribuidas no Brasil pelo afamado Programma Serrador.

"Ha pouco mais de um anno, quando John M. Stahl se uniu á Tiffany e a nova empresa surgiu com o nome de Tiffany Stahl, ninguem na industria do film acreditou no exito que poderia aureolar essa entidade que surgia. Como companhia iria a luta com as demais companhias estabelecidas, como se desobrigaria dos multiplos e complicados affazeres de uma empresa de films.

A melhor resposta para todas estas considerações e perguntas são os actuaes films da Tiffany Stahl que andam, de cidade em cidade, e de cinema em cinema, arrastando multidões, fazendo receitas formidaveis e provando, com dados verdadeiros, o desenvolvimento admiravel dos negocios da firma.

Tres grandes trabalhos estão, em Nova York, a enthusiasmar e a causar espanto nas platéas; são elles "Marriage by Contract", "The Lucky Boy" e "The Toilers". São realmente tres obras differentes, mas tres extraordinarios trabalhos que, com exhuberancia, attestam do valor dos dirigentes do studio em Hollywood, do habil manejo dos negocios e da clarividencia dos que têm as rédeas do commando em suas mãos.

A noticia a que nos referimos acrescenta ainda estas palavras de intenso elogio a John M. Stahl: "Tudo isso prova ainda que não ha historia, nem direcção que, sob as vistas de John M. Stahl, não tome forma differente, não resulte algo de superior e, justamente para o publico, a especie de diversão que elle busca na tela."

"Marriage by Contract", dizem os criticos de Nova York, é o film mais ousado dos ultimos tempos. Abordando um assumpto, de palpitante actualidade nos Estados Unidos, em vista de theorias expostas por um conhecido e reputado juiz, a historia desta pellicula versa sobre o problema do casamento.

O casamento por contrato será mesmo a solução mais acertada para o bem estar e a felicidade dos conjuges? Será o ponto final da série infindavel de divorcios? John M. Stahl dirigiu pessoalmente este film, onde os fans encontrarão os nomes queridos de Patsy Ruth Miller, Lawrence Gray, Robert Edeson, John St. Polis, Claire Mac Dowell e Ruby Lafayette.

"The Lucky Boy" é, pelo processo do film falado, sensação maior do que "The Jazz Singer", da Warner Bros, que rendeu milhões e mais milhões aos seus productores. A Tiffany Stahl, segundo declaram os jornaes que já assistiram á exhibição dessa producção, possue neste film uma fonte de renda inexgotavel.

George Jessel é o principal protagonista e o seu trabalho é tão excellente que os criticos prophetizam para elle uma carreira rapida e brilhantissima.

"The Toilers", o primeiro da lista que citamos, ainda, depois de muitos mezes, continua em cartaz, sempre arrastando gente aos cinemas.

Douglas Fairbanks Jr e Jobyna Ralston são os principaes interpretes de uma historia palpitante de vida, de acção e romance. Poucos films, do filho do famoso astro, Douglas Fairbanks, offerecem tamanha opportunidade de tão optima representação como este que a Tiffany Stahl proporcionou a Douglas Jr.

Como vêm os leitores a Tiffany Stahl progride, avança cada vez mais no mercado de films, conquista, dia a dia, novos campos, novas victorias e o seu exito não se restringe sómente a Nova York. Alastra-se por todos os Estados Unidos, na Africa adusta, chega a Oceania perdida na vastidão dos mares e, no nosso continente, em todos os paizes os seus films permanecem em cartaz, chamando o publico que occorre satisfeito em apreciar os seus trabalhos, certos do valor, da variedade e do perfeito desempenho que os artistas contratados da empresa offerecem em caracteres differentes.

No Brasil, a distribuição e apresentação destes films está entregue ao Programma Serrador, cuja diffusão e acceitação por todos os Estados da União é formidavel. A Companhia Brasil Cinematographica, que olha com carinho especial a confecção dos programmas que offerece aos frequentadores de seus varios cinemas, não descura absolutamente do renome que desfructa.

Escolhendo a dedo, esmiuçando o que melhor encontra á venda nos mercados estrangeiros europeus, ella allia áquelles films de procedencia yankee, obras de immenso prestigio da cinematographia franceza, allemã ou italiana.

Variando assim os seus espectaculos, a Companhia Brasil Cinematographica continu'a a manter o apreço e o agrado de que seus films vem gozando através os cinemas do territorio nacional.

A Tiffany Stahl, para este anno, com estes films que enumeramos acima e com muitos outros de que daremos noticia opportunamente, vae constituir o exito da temporada cinematographica. Que os fans se preparem para ella.

O que veremos amanhã

ODEON
"Saias", com Syd Chaplin.

GLORIA
"Surpresas do destino", com Harry Siedtke (Ufa).

CAPITOLIO
"Força que seduz", com Thomaz Meighan.

IMPERIO
"Dom Q. o filho do Zorro", com Douglas Fairbanks.

PATHE' PALACE
"Rainha do Pacifico", com Dolores Costello.

CENTRAL
"Tirando partido", com Charles Murray.

IDEAL
"Procellas do coração", e "Legião estrangeira".

IRIS
"O bate bola do amor" e "Ultima cartada".

"CORREIO AEREO"

A Empreza Lux de recortes de jornaes, offereceu-nos exemplares das edições de hontem dos matutinos da capital riograndense. Esses jornaes vieram por intermedio do avião do Syndicato Condor.

As concurrencias na Inspectoria de Illuminação

O ministro da Viação expediu hoje ordens ao inspector geral de Illuminação no sentido de serem enviados ao Ministerio para o necessario confronto, os quadros comparativos dos preços offerecidos na concurrencia realizada nesta Inspectoria, para fornecimento de drogas para laboratorios e materiaes de expediente.

Sobre a traducção de manifestos de navios

Em circular hoje expedida, o ministro da Fazenda declarou aos inspectores das Alfandegas e Mesas de Rendas que fica revogada a circular do Ministerio a seu cargo n. 57, de 18 de outubro de 1928, que recommendou as mesmas repartições que não acceitassem as traducções feitas por outrem que não os correctores de navios.

A fallencia do voto feminino

A questão é de palpitante actualidade. Por todo o mundo, a mulher ingressa nas fileiras eleitoraes e concorre brilhantemente para a escolha dos governantes.

A eleição de Von Hindenburg, na Allemanha, foi resultado do voto feminino ha dois dias apenas. A junta eleitoral do Estado do Rio decidiu unanimemente que a mulher poderia votar, nas eleições brasileiras.

A questão do voto, entretanto, não tem grande importancia. O mal maior que della poderá advir é a supremacia dos homens bellos e a relegação dos feios, o que prejudicará no maximo ao deputado Augusto de Lima.

O ponto delicado é que as mulheres tendo o direito do voto, pretendam organizar os partidos feministas, e influir, não mais pela belleza, pelo carinho, pela seducção, como até agora faziam, mas pela força, pela violencia. Ahi é que está o mal.

A prova mais evidente deste mal nos é dada por "Tirando partido", a deliciosa comedia da First National, que o Central annuncia para segunda-feira, com Charles Murray no protagonista.

Hemorrhagias do Utero por Fibroma, na Menopausa e no Cancer do utero. Tratamento pelos Raios X e Radium
DR. VON DOELINGER DA GRAÇA
RODRIGO SILVA, 5
De 2 1|2 ás 6 horas — Telephone 834 Sul

VIDA PROLETARIA

Reuniões de hoje:

CENTRO AUXILIADOR DOS OPERARIOS EM CALÇADO

Convidamos todos os trabalhadores desta industria, para a grande assembléa a realizar-se amanhã, segunda-feira, dia 28 do corrente, ás 19 horas.

Ordem do dia:
1º — Leitura da acta.
2º — Leitura do expediente.
3º — Balancete.
4º — Assumpto importante.
5º — Interesses geraes.

O 1º secretario.

UNIAO REGIONAL DOS OPERARIOS EM C. CIVIL

Séde: Rua General Camara n. 156-1º

AVISO

A Tombola em beneficio dos cofres desta União, por motivo de força maior, acaba de ser transferida do dia 15 do corrente para 2 de fevereiro proximo. — O 1º secretario.

C. S. B. DOS CARREGADORES DO DISTRICTO FEDERAL

Séde — Rua Senador Pompeu, 185

De ordem do nosso presidente tenho a honra de convidar os dignos camaradas a comparecerem, ou se fazerem representar na sessão solenne do 13.º anniversario da fundação do nosso Centro e posse da sua nova Directoria recentemente eleita, cuja solennidade terá logar no dia 29 do corrente ás 19 horas, na séde social á rua Senador Pompeu n. 185. — 1.º secretario, **Oswaldo R. Guimarães.**

ALLIANÇA DOS OFFICIAES DE BARBEIRO E CABELLEIREIROS

Séde: Rua Visconde do Rio Branco n. 47

Assembléa Geral — (3ª convocação)

Convido os srs. socios quites para se reunirem em assembléa geral ordinaria, segunda-feira, 28 do corrente, ás 20 horas.

Ordem do dia: — Leitura do relatorio do anno social; balancete do thesoureiro e eleição da commissão de contas. — O secretario.

UNIAO GERAL DOS TRABALHADORES EM TRANSPORTES MARITIMOS E PORTUARIOS DO BRASIL

Pede-se o comparecimento de todos os membros da commissão, pró-festival campestre a realizar-se no proximo dia 10 de março, a fim de reunir-se amanhã, 28 do corrente, ás 17 horas, para se dar inicio aos preparativos da já referida festa.

Sob pena de cair em falta perante os nossos companheiros que os nomearam para os referidos cargos. — O Secretario.

CENTRO DE EMPREGADOS EM FERROVIAS

De ordem do sr. presidente, e, de accordo com os estatutos, convoco os associados a se reunirem, em Assembléa Geral Extraordinaria, amanhã, segunda-feira, 28 do corrente, ás 20 horas, para eleição da directoria que deverá reger os destinos sociaes no biennio de 1929 a 1930; leitura do parecer da commissão geral de contas e interesses sociaes. — **José Bernardino,** 1º secrtario.

Amanhã no S. José, uma deliciosa comedia e um drama de ensinamentos moraes

A diversos factores se deve a causa de ser "A Filha do Fazendeiro", um film adoravel e principalmente porque tem Marjorie Beebe a defender-lhe a principal personagem e por ser Marjorie um diabrete de pequena incomparavel que transforma todo o film num acontecimento comico de importancia.

Demais o assumpto feito todo de accordo com o ambiente em que se passa o film, tendo ainda Arthur Stone do marido, Lincoln Stedman e Jimmy Adams, em papeis estupendos.

No programma de amanhã tambem se incluirá um drama de fortes emoções, intitulado: "Erros da Vida", que pela primeira vez será apresentado ao publico carioca, tendo Dorothy Phillips o papel principal.

Amanhã:
Visite a
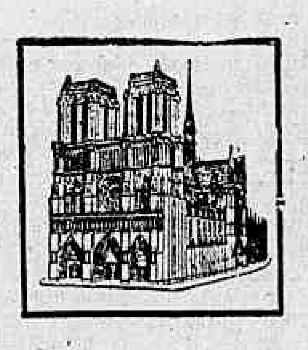
NOTRE DAME
de Paris
OUVIDOR, 182

MARITIMAS

AS RECONSTRUCÇÕES NAVAES EM NOSSOS ESTALEIROS

A reconstrucção do "Portugal" é um attestado que nos honra

Annos atrás, quando se falava em engenheiros e operarios navaes, vinha sempre a allegação de que os não tinhamos, para ajuntar-se, a proposito de qualquer construcção maritima.

— Isto só no Belfast, em Vulcan Deck, em Glasgow, etc.

Mas, esse tempo já se foi. E graças a Deus que, — segundo muitos — é brasileiro, essa "gente boa", com todas as suas capacidades, temos já

Por exemplo. Hoje, nos nossos pequenos estaleiros navaes, em proporção menor, se executam obras no genero tão perfeitas e solidas como em qualquer dos grandes estaleiros de fóra. E' que, podem estar certos, possuimos engenheiros e operarios que nada ficam a dever aos de lá.

Deixando de esmiuçar, aqui, muitos comprovantes disso, pela desnecessidade de tal, de passagem, nos referiremos á ultima reconstrucção que se acaba de fazer nos estaleiros Guanabara, do "Portugal", do Lloyd Nacional.

E' uma obra que bem honra aos engenheiros e operarios que a executaram, e de que se póde orgulhar a marinha mercante nacional.

O navio, de velho e quasi imprestavel que estava quando se recolhera áquelles estaleiros, está novo, moderno, mas em tudo — constituindo assim, um dos nossos melhores cargueiros.

Obras eguaes, em navios nas condições do "Portugal", antes dessa phase, estão se fazendo nas officinas do Lloyd, em Mocanguê, sob a competencia do engenheiro director, dos engenheiros auxiliares, dos chefes e do operariado — todos, todos brasileiros, pelo sangue, pelo amor ou pela convivencia no paiz.

Emfim: — os estaleiros de Glasgow com os seus sabios — operarios e engenheiros, já não nos mettem ciumes...

NA MARINHA DE GUERRA

O "navio escola" "João Alfredo", vae ter um substituto...

"João Alfredo", o velhissimo navio do Lloyd, ha pouco, "por uma viagem", transformado em "navio escola", dos jovens aspirantes da Armada, vae ser substituido.

Com absoluta segurança, podemos garantir que está em projecto — dos srs. Washington Luis e Pinto da Luz — a construcção de uma unidade desse genero, que se chamará — "Ypiranga".

Os estaleiros que se apresentam para essa construcção, são dois: um, americano; e, outro, inglez. O governo está examinando as respectivas propostas, pelos mesmos apresentadas.

O orçamento para custear a iniciativa em discussão, vae de 10 a 15 mil contos.

Está indigitado para assistir á construcção do "Ypiranga", e, possivelmente, para commandal-o, depois de prompto, o capitão de fragata Radler de Aquino, uma das mais vigorosas e completas capacidades militares-technicas da moderna geração da officialidade naval.

Emfim, essa noticia que damos em primeira mão, cremos, muito há de alegrar a todos os brasileiros, que, assim, se convencerão que a gloriosa Marinha dos Barrosos, dos Tamandarés, dos Marcilio Dias, etc., terá a sua tradição levantada, na pessoa dos futuros almirantes que se instruirão no "Ypiranga".

QUEM SERA' NOMEADO CAPITAO DO PORTO?

O sr. capitão de Mar e Guerra Ribeiro Junior, está virtualmente exonerado do cargo de capitão do Porto, que, com capacidade e honradez, vem desempenhando ha mais de 3 annos. Dizemos virtualmente exonerado, porque, temos certeza que S. Excia., de qualquer forma, não quer permanecer nessas funcções, motivo porque ao sr. ministro da Marinha, ha dias, insistentemente, solicitara a sua demissão.

Mas, sendo assim, quem será o novo capitão do Porto? — o capitão de Mar e Guerra Alberto Nunes, etc. do "S. Paulo", dizem uns. — O sr. capitão de Mar e Guerra, Costa Pinto, que acaba de deixar o cargo de commandante do "Floriano", dizem muitos.

... E TUDO NOS UNE

O Paraguay vae mandar construir mais tres "canhoneiras", para os seus rios

A Argentina, nos rios do alto Paraguay, está bem apparelhada. Isso todos o sabem. O Paraguay, tem, alli, tambem, os seus canhões, no bójo de algumas canhoneiras, etc.

Agora, segundo informações que não falham, sabemos que, para esse paiz, nos estaleiros italianos, em breve serão batidas as quilhas de 3 modernissimas unidades daquella especie. Estas, serão incorporadas ás já ali existentes.

Quanto ao Brasil! continuará mantendo no local, os velhissimos "Oyapock" e "Pernambuco", este ultimo, ao que sabemos, encalhado de vez em quando (e não estará neste momento?!, ...) na lama do rio, esperando a benevolencia de enchente, afim de descer ou subir...

QUEM SERA' O NOVO CONTRA-ALMIRANTE?

Nas rodas da Armada, procura-se saber, com interesse, quem será o novo contra-almirante a ser promovido áquelle posto.

Os candidatos mais cotados são o capitão de Mar e Guerra, Heraclito Graça Aranha, director da Bibliotheca e Archivo da Marinha, official de brilhantissima carreira e o não menos illustre official de igual patente, sr. Mascarenhas.

Ambos possuem a graça governamental, logo...

AINDA OS VENCIMENTOS DOS OFFICIAES DA MARINHA MERCANTE

E' deveras enthusiastico o movimento dos officiaes da Marinha Mercante, em torno de tão palpitante assumpto.

Hontem, no Club, apezar da Assembléa ser apenas para a prestação de contas, o magno problema foi ventilado.

Officiaes de todas as classes, desde commandantes aos praticantes de piloto; desde os 1ºs machinistas aos artifices, todos estavam presentes, attentos.

A commissão central permanente de Marinha Mercante, tem, sobre os hombros, um encargo difficilimo a resolver. Um mal entendido, qualquer, ou outro qualquer pequeno senão, poderá resultar uma situação gravissima. O horizonte está toldado de nuvens sombrias...

Fazemos votos para que esse assumpto, seja resolvido em condições saetisfactorias para as partes, isto é, do lado das empresas de navegação e do lado de milhares de homens do mar que, tão opportuno e justamente desejam, dellas, o augmento de seus exiguissimos vencimentos.

OFFICIAES VIAJANTES

Pelo "Raul Soares", chegam amanhã ao Rio, via Santos, os seguintes officiaes: commandante Luiz Gualberto e commissario, Brasiliano de Albuquerque.

— Pelo "Pedro I", chegam hoje, ao Rio: commandante Gonçalves Filho; chefe de machinas, José Lino e commissario, Roberto Coelho.

— Pelo "Aratimbó", dos portos do norte, chegam hoje, ao Rio: commandante Augusto Nobre; capitão, Auxiliador da Silva; commissario, Teixeira Gomes e chefe de machinas, José Tavares.

— Pelo "Almirante Alexandrino", da Europa, chegam, amanhã, ao Rio: commandante Tasso Napoleão e commissario Francisco Alves.

— Pelo mesmo navio, chega o sr. José de Andrade, auxiliar de camara do Lloyd Brasileiro.

CLUB DOS OFFICIAES DA MARINHA MERCANTE

Communico aos srs. socios que o club realizará uma secção magna no dia 28 ás 21 horas á rua Santa Luzia 226, para commemorar a data de sua fundação, e empossar a directoria eleita para o biennio de 1929-1930 o discurso official será feito pelo sr. dr. Gabriel de Souza Teixeira — Antonio Carneiro, secretario.

Divulgando as bellezas de Portugal

O Centro Transmontano, continuando na sua acção de propaganda de Portugal, sua arte e bellezas, fará exhibir hoje, domingo, ás 20 1|2 horas, mais um grande film de arte, "Os Olhos da Alma", que tem como protagonista o grande Brazão. Estas noites são dedicadas aos socios e suas familias, terminando, todos os domingos, com um baile até 12 1|2 horas.

A pedido de socios que não puderam assistir ao film "Tempestades da Vida", a directoria resolveu fazer uma nova exhibição deste importante film, no proximo domingo.

As sessões terminarão impreterivelmente ás 22 1|2 horas, tendo inicio depois o baile, para o que foi tratado um operador profissional.

EXTERNATO SÃO JOSÉ
DIRIGIDO PELOS IRMÃOS MARISTAS
Rua Barão de Mesquita, 164 :: Tel. V. 6293

Recebe alumnos externos e semi-internos, para o curso primario e secundario. Funcciona em optimo predio especialmente construido para collegio e de accordo com as exigencias pedagogicas mais modernas.

As aulas começam a 4 de fevereiro. A matricula está aberta durante todo o mez de janeiro. Os alumnos de 1928 devem renovar a matricula. Os candidatos aos exames de admissão e de promoção devem inscrever-se até 25 do corrente mez.

AS IRRADIAÇÕES DE HOJE

RADIO CLUB DO BRASIL

Para permittir um dia de descanso ao pessoal incumbido do broadcasting o Radio Club do Brasil não fará hoje nenhuma transmissão.

Segunda-feira:

Das 13 ás 13.10 — Boletim commercial e noticioso.

Das 13.10 ás 14 horas — Programma de discos variados.

Das 16 ás 17 horas — Programma de discos variados.

Das 17 ás 17.10 — Boletim commercial e noticioso.

Das 19 ás 20.30 — Concerto da orchestra do Hotel Avenida, sob a direcção do professor Alcides Bonomine — Notas de interesse geral e discos variados, nos intervallos.

Das 20.30 ás 20.55 — Programma de discos.

Das 20.55 ás 21.05 — Intervallo para os signaes horarios.

Das 21.05 em deante — Audição de musicas populares do studio do Radio Club do Brasil.

RADIO SOCIEDADE DO RIO DE JANEIRO

12 horas — Hora certa. — Jornal do meio dia — Supplemento musical até 13 horas.

14 horas — Transmissão do concerto do Instituto Nacional de Musica.

18 horas e 50 minutos — Transmissão em radiotelephonia do programma a ser executado amanhã no studio da Radio Sociedade do Rio de Janeiro.

19 horas — Hora certa. — Jornal da noite. — Supplemento musical. — Discos variados.

20 horas — Programma especial de discos variados.

21 horas — Palestra pelo sr. Custodio da Silva, do Instituto de Chimica.

21 horas e 15 minutos — Ephemerides brasileiras do barão do Rio Branco. — Notas de sciencia, arte e literatura. — Concerto no studio da Radio Sociedade do Rio de Janeiro, com o concurso da professora Carmen Eiras, sr. De Lucchi, Nelson Cintra e orchestra da Radio Sociedade do Rio de Janeiro.

PROGRAMMA DE SEGUNDA-FEIRA, 28 DE JANEIRO DE 1929

12 horas — Hora certa. — Jornal do meio dia. — Supplemento musical até 13 horas.

17 horas — Hora certa. — Jornal da tarde. — Supplemento musical.

17 horas e 45 minutos — Quarto de hora infantil, pela sta. Stella Velloso.

18 horas — Informações commerciaes especialmente para o interior do paiz.

18 horas e 50 minutos — Transmissão em radiotelegraphia do programma a ser executado no studio da Radio Sociedade do Rio de Janeiro.

19 horas — Hora certa. — Jornal da noite. — Supplemento musical — Discos variados.

20 horas — Programma especial de discos variados.

20 horas e 30 minutos — Programma especial de discos variados.

21 horas e 15 minutos — Ephemerides brasileiras do barão do Rio Branco — Notas de sciencia, arte e literatura. — Concerto no studio da Radio Sociedade do Rio de Janeiro, com o concurso da sra. Anna de Albuquerque Mello, Corbiniano Villaça e orchestra da Radio Sociedade do Rio de Janeiro. — A primeira parte do programma constará de algumas peças do compositor brasileiro João Santos.

SOCIEDADE RADIO EDUCADORA DO BRASIL

Das 14 ás 15 horas — Programma de discos variados.

Das 21 horas em deante — Irradiação especial de um programma em nosso studio, com o concurso da cantora patricia sra. Waiss, que criou na Argentina, varias canções e tangos, ainda não cantados no Brasil A sra. Waiss, por uma deferencia especial a Radio Educadora do Brasil, acompanhada pelo maestro e compositor argentino, sr. Floro Capodilupo cantará em nosso studio, varias peças ineditas para os nossos ouvintes.

Participarão tambem deste programma, os tenores Albensio e Francisco Perrone, professor Carlos Tyll, que executará diversos sólos de citara e o professor Edmundo Corrêa Lopes, que executará em sólo de piano peças de autores celebres. A sra. Lina Doll, gentilmente cantará diversos trechos de seu vasto repertorio, acompanhada pela professora d. Aristéa de Araujo Jorge.

A parte literaria será feita pelo sr. Lupercio.

Loteria de Minas
Dia 30
A que distribue maior percentagem em premios.
DOIS PREMIOS DE
100:000$000
num só sorteio por
30$000

A FEBRE AMARELLA E A ESCOLA BRASILEIRA DE PAQUETA'

Apenas inaugurada a sua colonia de férias e de verão, logo procurada por alumnos vindos de todos os pontos do Rio, que se sentiram empolgados pela vida nova que desfructavam, cheia de divertimentos e de proveitosas lides, passou a Escola um momento de panico e de grave perturbação ao declarar-se um caso suspeito de febre amarella, num alumno que viera dias antes do Rio. Removido para o hospital de S. Sebastião, apezar de todos os cuidados da escola, da familia do alumno e da Saude Publica, veiu o menino a fallecer dias depois, verificando-se a molestia contraida num dos ultimos fócos da capital.

A ilha toda se moveu então para expellir o terrivel mosquito e, em poucos dias, graças aos trabalhos da Saude Publica, chefiados em pessoa pelos drs. Lafayette de Freitas e José Augusto Rodrigues, que tudo fizeram, estavam em toda a parte, a todos emprestavam o seu animo e confiança, collaborando mesmo com os seus mais modestos auxiliares, viu-se a linda ilha completamente expurgada, sem um unico mosquito, destacando-se hoje, mais do que nunca, por aquelles seus particulares atributos de salubridade inegualavel, de ar purissimo e de inexcedivel belleza, que a tornam procurada pelos mais exigentes "touristes" e pelas mais distinctas familias da capital.

Tudo me leva, confiante, a determinar a época da abertura das aulas, da Escola Brasileira de Paquetá, essa grande aspiração de minha vida de 30 annos de magisterio. A Escola será inaugurada no dia 15 de fevereiro.

Conforme o seu programma já publicado, sómente funccionarão este anno os cursos primario, completamentar e profissional, pratica do francez, do inglez, da contabilidade commercial. A educação physica será uma constante preoccupação da Escola. Aulas ao ar livre, banhos de mar e de sol, trabalhos manuaes, principalmente os do campo. Será a unica escola deste genero no Brasil.

O seu internato será limitado a 30 alumnos menores de 12 annos. No externato poderão ser recebidos até 50 alumnos, mesmo maiores dessa edade. As aulas serão em commum para os dois sexos. Os internatos serão em predios separados.

Para os que não puderem matricular-se na escola, acha-se aberta a matricula á rua da Carioca, 59, 2º andar. Todas as casas de artigos collegiaes, por especial favor, se encarregaram de fornecer estatutos e de prestar informações da escola aos interessados.

A todos que me ampararam nesta dolorosa emergencia desejo manifestar de publico e com toda a sinceridade a minha eterna gratidão. Conforta-me ter verificado em todas essas provas de grande solidariedade humana que tanto a escola como a minha familia puderam em tão difficil momento cumprir o seu dever.

Chacara de D. João VI, Paquetá, 25 de janeiro de 1929. — **João de Camargo,** director do Gymnasio Pio Americano e da Escola Brasileira.

Diario Carioca

ALBERTO BURLE DE FIGUEIREDO
Director-thesoureiro

EXPEDIENTE

27 DE JANEIRO DE 1929

Redacção, administração e officinas
RUA ALCINDO GUANABARA, 5
Endereço telegraphico: "DIARIO CARIOCA"
Telephones:) Redacção, C. 1550
) Gerencia, C. 0824

ASSIGNATURAS

Para o Brasil:	(Paizes da Convenção Postal Universal)
Anno . . . . 50$000	Anno . . . . 140$000
Semestre . . . 28$000	Semestre . . . 75$000
Para o estrangeiro: (Paizes da Convenção Postal Americana)	Venda avulsa 200 réis
Anno . . . . 70$000	Interior, 300 réis
Semestre . . . 40$000	

Distribuidor: Vicente Perrota.
Cobrador: Lourenço da Costa Amaral

TYPOS DE JUIZES

O julgamento dos revolucionarios de São Paulo em 1924, hontem procedido no Supremo Tribunal Federal, veiu pôr, e opportunamente, em pleno destaque, as qualidades mais preciosas do homem de "notavel saber", que a Constituição preceitua capaz de fazer parte da maior magistratura do paiz.

Excepto uma pequena minoria de juizes technicos, que fizeram as respectivas carreiras nos Estados inteiramente alheios ás contingencias e exigencias da politica nacional, os juizes da nossa Suprema Côrte são todos politicos.

Temos dito e repetido nestas columnas, que sendo o Supremo Tribunal Federal o orgão do poder judiciario, ao qual compete interpretar a Constituição no sentido largamente politico dos interesses vitaes da nação, segundo a evolução do direito, vivificando os textos de uma carta rigida, que sem esse espirito politico estaria destinada a se transformar no esquife do regimen — temos dito que os juizes da nossa Suprema Côrte devem ser acima de simples exejetas de dispositivos legaes, homens de larga cultura politica, dotados do senso da civilização e dos mais nobres sentimentos da liberdade e do direito. Ora, na sessão de antehontem, vimos que a par dos juizes estrictamente profissionaes, sem duvida indispensaveis num tribunal que julga constantemente o direito privado — revelaram-se outras mentalidades politicas dignas de menção. Os srs. Firmino Witacker e Soriano de Souza julgaram os martyres da revolução como poderia tel-o feito um juiz de primeira instancia, escrupuloso e honesto. Os srs. Leoni Ramos e Hermenegildo de Barros provaram, mais uma vez, a altura em que sabem collocar as questões sociaes e politicas que julgam, pautando os seus votos pelos interesses superiores da Republica, que lhes cabe acautelar e defender.

O sr. Moniz Barreto é um outro typo de juiz politico e apaixonado. Este magistrado poderia repetir com sinceridade a phrase do sr. Jorge Street num documento recente, annunciando que tem um "temperamento essencialmente governista". O sr. Moniz Barreto é, na realidade, o juiz governista do tribunal. Os homens que governam, as idéas, os principios dos governos podem mudar; o que não muda é o governismo consciente e intransigente do illustre juiz. E para se avaliar de que tempera e esse principio de caracter e educação do notavel magistrado, basta-nos recordar a luta que se travou na sua consciencia, quando subiu ao governo o sr. Epitacio Pessôa.

O illustre sr. Moniz Barreto era inimigo figadal do seu eminente ex-collega do Tribunal. Poderia ter-se deixado arrastar pela paixão da inimizade pessoal. Mas a sua orientação fundamental prevaleceu e elle poude ser governista com o sr. Epitacio Pessôa, como já o tinha sido com todos os governos anteriores e havia de ser com os seus successores...

O "governismo por indole" não é evidentemente um principio politico recommendavel. O do sr. Moniz Barreto tem sobre o do sr. Pires e Albuquerque a vantagem de ser gratuito. Mas não sabemos que revela maior malicia, se o immoderado amor do sr. Moniz Barreto pelas pompas e glorias do poder, ou se o desinteresse, a indifferença, o alheamento total do que se passa no Tribunal, que ostenta o seu Presidente empalhado. Porque, na verdade, ambos sustentam uma doutrina de "bem viver". Um vive bem com os Deuses, servindo-os incondicionalmente. O outro não vive mal, não os incommodando graças á sua nullidade perfeita.

CUMULOS DE INTOLERANCIA RELIGIOSA

Alludiamos, hontem, nestas columnas, a certas e estranhaveis manifestações de intolerancia religiosa nos Estados Unidos, accentuando, principalmente, a imposição legislativa de crer em tudo que narra a Biblia.

Pois bem, na mesma hora em que os leitores do DIARIO CARIOCA tinham deante dos olhos as nossas observações, ser-lhes-ia facil vel-as confirmadas numa das sempre substanciosas chronicas que daquelle paiz envia para o "Correio da Manhã", João Prestes.

Vem datada de dezembro.

São estas suas primeiras palavras: "O Estado de Arkansas acaba de promulgar uma lei prohibindo nas escolas publicas o ensino da theoria da Evolução, ou dos principios de Darwin."

Não é a primeira lei neste sentido, nem será, provavelmente, a ultima, até que a Suprema Côrte se decida a declarar inconstitucional, quanto seja, assim, forjando contra o disposto no 1º artigo addicional á Lei Magna de 17 de setembro de 1787.

Tal artigo, de 1791, ficou redigido por esta forma:

"Não poderá o Congresso elaborar nenhuma lei determinando o estabelecimento de qualquer religião ou prohibindo o seu livre exercicio, restringindo a liberdade da palavra ou da imprensa, ou offendendo o direito de se reunirem pacificamente os cidadãos ou de dirigirem petições, ao governo, para fazer cessar abusos e injustiças."

Não tem dispositivo tão claro e decisivo obstado a que intolerancia assuma proporções verdadeiramente alarmantes, em alguns dos Estados da poderosa União norte-americana. O fanatismo dos que ali se denominam *fundamentalistas* penetra nas corporações legislativas, nos tribunaes, nas universidades, não permittindo a menor parcella de duvida em materia de religião e — o que é mais — pretendendo subordinar todos os conhecimentos humanos ao que se contem na Biblia.

Foi a attenção universal chamada para essa aberração do sempre respeitavel sentimento religioso quando se arrastou, na cidade de Dayton, do Estado de Tennessee, perante a justiça repressiva, o professor John Thomas Scopes, accusado de ensinar a theoria darwinistica. Constituiu o processo um dos mais caracteristicos episodios da campanha *fundamentalista*, intensamente conduzida contra os incredulos e os pouco fervorosos, pelo antigo ministro de Wilson e ex-candidato á presidencia da Republica, William Bryan.

Compareceu elle, pessoalmente, como accusador, travando, com um dos advogados da defesa, Darrow, dialogos que seriam ridiculos, se não exprimissem, por parte do fanatico, a affirmação de uma fé inabalavel e sincera.

Como era de prever, foi o professor condemnado.

Perderam, porém, os *fundamentalistas* coisa mais preciosa do que a causa: em pleno debate, victima de terrivel congestão cerebral, dessas que fulminan sem nenhum aviso, tombou o valente campeão da intolerancia. Notou o professor André Siegfried, (que, então, se encontrava nos Estados Unidos), que fôra Bryan levado ao tumulo como um santo ou um martyr.

Para se formar idéa acerca da ambiencia em a qual se effectuou, *no mez de julho de 1925*, aquelle julgamento, basta referir que a defesa não teve coragem de sustentar a inconstitucionalidade da lei intolerante, nem os direitos do livre pensamento; gastou horas e horas procurando ajustar a theoria da Evolução á narração do "Genesis", com o intuito de demonstrar não haver o professor Scopes infringido a mesma lei!...

Dissemos que existem leis semelhantes ao do Estado de Tennessee em outros Estados daquella formidavel republica, *supposta mestra da civilização americana e da democracia*. Em muitos delles *commette crime* quem trabalha nos domingos. Proibe uma lei da Carolina do Norte vender gazolina aos automobilistas durante as cerimonias religiosas dos domingos. Incorre em sancção penal, no Estado de Maryland, quem pronuncia palavras irreverentes para com "Nosso Senhor Jesus Christo". No de New-Hampshire é punido como criminoso, quem nega a existencia de Deus. Está em vigor em Massachussetts um *Blasphemy Act*, segundo o qual, *ainda no anno de 1921*, foi condemnado á prisão e multa um conferencista que ousou ridicularizar a Biblia.

Perfeitamente eguaes á lei que, no Tennessee, attingiu repressivamente o professor Scopes, já tinham sido votadas outras, nos Estados do Mississipi e da Florida, antes da noticiada por João Prestes.

Para os que por tal maneira menosprezam a Constituição do seu paiz, são palavras evangelicas estas, que proferiu Bryan, accusando o professor darwinista:

"A unica fonte da moralidade é a Biblia. Todas as nossas instituições, toda nossa vida social, são fundadas sobre a crença implicita na Biblia. Fóra della não existe nenhuma base em que se possa edificar qualquer ensino moral".

(V. a obra de Siegfried LES ETATS-UNIS D'AUJOURD'HUI, 5ª ed. 1928, paginas 33-66).

* * *

Digam-nos, depois disto, que nós não gozamos, aqui, neste tão desgovernado Brasil, de um bellissimo conjunto de *felicidades sociaes*, do qual não nos aproveitamos por culpa exclusiva dos nossos máos dirigentes, que nos estragam á vida collectiva, com as manhas e arranjos da sua baixa politicalha.

Não nos afflige o estupido preconceito racial, não soffremos os males que derivam da intolerancia religiosa.

Elles, os nossos actuaes mentores da Norte-America, conseguem, entretanto, no meio de tamanhas aberrações, prosperar, dominando-nos e á propria Europa...

EVARISTO DE MORAES

TOPICOS DO "DIARIO"

O TEMPO

BOLETIM DA DIRECTORIA DE METEOROLOGIA

Previsões para o periodo de 18 horas de hontem ás 18 horas de hoje

Districto Federal e Nictheroy — Tempo: instavel, chuvas por vezes fortes e trovoadas. Temperatura: ligeiro declinio. Ventos: variaveis com rajadas possivelmente fortes.

Estado do Rio de Janeiro — Tempo: em geral ameaçador, chuvas por vezes fortes e trovoadas. Temperatura: ligeiro declinio.

Estados do Sul — Tempo: perturbado, chuvas por vezes fortes e trovoadas. Temperatura: ligeiro declinio. Ventos: variaveis com rajadas possivelmente fortes, em parte do interior e no littoral.

Nota — A's 14,45, foram içados signaes de ventos fortes nos postos do E. do Rio, Districto Federal e em Santos.

Serviço especial para o trajecto rodoviario Rio-São Paulo

Previsões para o periodo de 18 horas de hontem ás 18 horas de hoje:

Tempo — Instavel, chuvas por vezes fortes e trovoadas. Temperatura: ligeiro declinio. Ventos: variaveis com rajadas possivelmente fortes.

A vaga do Supremo — Ao que nos informam, ainda não se fez a nomeação para a vaga do Supremo Tribunal Federal porque o presidente da Republica está em difficuldades.

O seu proposito, que já tivemos occasião de divulgar, é aproveitar-se do cargo para arranjar certas accommodações na politica paulista. Pondo-se na mais alta côrte de justiça um dos srs. Adolpho Gordo e Arnolfo Azevedo — este principalmente, por ser mal visto pelo "Dr. Bico de Lacre", que o quer vêr pelas costas, afastado da "panelinha" do P. R. P. — ter-se-ia uma cadeira senatorial para o sr. Manoel Villaboim, que assumiria a leaderança no Monroe, deslocando desse posto o homem do queixo torto, tido e havido como um desastrado com a sua carantonha funerea e o seu espirito birrento. Mas acontece que se candidatam á referida vaga, apesar de fatidica, numerosos cavalheiros importantes, entre elles um desembargador muito prestigioso, um senador que allega os seus grandes serviços ao governo e um membro do Tribunal da Relação de Minas Geraes, irmão do ministro da Justiça.

Ninguem se incommoda que no logar a preencher-se tenham morrido, em poucos annos, os srs. Alfredo Pinto, Herculano de Freitas, João Luiz Alves e Heitor de Souza: elle rende 7:500$ por mez... E é deante da affluencia de candidatos fortes que o sr. Washington, sentindo-se em apuros, vae adiando a nomeação, a vêr se contorna os embaraços que se lhe antolham. Se o presidente estivesse disposto a repellir injuncções e desprezar conveniencias politicas em assumpto de tanta magnitude, já teria — como parece tem sido o seu criterio até agora, na escolha de ministros do Supremo — encontrado um homem de cultura e de envergadura moral, digno daquella alta investidura.

Não ha lei para o "braço forte" — Por um dispositivo constitucional que toda gente conhece, o presidente da Republica tem o prazo de dez dias para sanccionar ou vétar as resoluções do Congresso. Quando se trata de véto, a materia é devolvida, com as razões que o justificam, á Camara de origem; e quando o chefe do Poder Executivo não sanciona nem véta, a devolução se faz ao presidente do Senado, dentro do referido prazo, para que haja a promulgação, sendo que "o silencio do presidente da Republica no decendio importa a sancção" (palavras textuaes da nossa Carta Politica).

Recordamos taes preceitos apenas para mostrar que o sr. Washington Luis não os toma a sério. Querem a prova? A 24 de setembro do anno passado subiu ás suas mãos uma resolução do Congresso abrindo creditos para pagar accrescimos de vencimentos a desembargadores da Côrte de Appellação, accrescimos esses resultantes de addicionaes por tempo de serviço. O sr. Washington não a sanccionou nem vétou. Por que não a sanccionou, se se tratava de um pagamento determinado por leis contra o qual não havia nada a allegar? Este aspecto do caso não deixa de ser estranhavel, mas o mais curioso e até mesmo pasmoso é que o senhor do Cattete, violando a Constituição e prejudicando os interessados, não encaminhou ao presidente do Senado, no decendio, a resolução em apreço, fazendo-o sómente a 24 deste mez, retendo-a portanto em seu poder durante quatro mezes e dez dias.

Como se vê, na época que atravessamos, as disposições legaes e constitucionaes não valem nada. O que vale é a vontade soberana e caprichosa do "braço forte"...

Muito bem! — Noticia-se que o sr. Oliveira Sobrinho andou á procura do estudante Francisco Mangabeira para dar-lhe alguns conselhos a respeito da sua orientação intellectual e politica.

Tratando-se de um filho de um congressista, ao 4º delegado auxiliar não foi facil encontrar o director da revista "Cultura". E não foi facil porque s. s., pela primeira vez talvez, se mostrou receioso de perturbar a serenidade de um lar: o lar do deputado João Mangabeira, pae do moço procurado.

Mas, um agente destacado para convidar, com amabilidade, com doçura extra-policial, o sr. Francisco Mangabeira a comparecer á presença do sr. Oliveira Sobrinho, póde, afinal, encontral-o e transmittir-lhe o recado.

Respondeu-lhe o joven intellectual que iria á 4ª, mas primeiro tinha que dar um salto á Bahia, afim de repousar alguns mezes. Fez bem. Deu uma resposta que podia dar... Nem vamos censurar-lhe a displicencia ironica. Porque estupida, nisto tudo, é a furia sherlockesca de uma policia que vive avistando phantasmas, por todos os cantos e espionando a vida de toda gente, tocalando o funccionamento de todos os cerebros, fiscalizando as idéas dos cidadãos como se estivessemos no tempo da Inquisição. O sr. Francisco Mangabeira tem este crime sobre si: o de apaixonar-se por idéas avançadas e divulgal-as através de uma revista de cultura. Muitos outros, pelo mesmo "crime" têm soffrido as torturas da bastilha da Relação. O sr. Francisco Mangabeira, filho de um parêdro governista, podia dar de hombros á impertinencia irritante e atrabiliaria do 4º delegado. Fez muito bem.

E a gente observa que o Ferrabraz da 4ª, não se abalou — ao que conste — com esse desprezo á sua autoridade. Os Scarpias sabem com quem devem e com quem não devem ser energicos...

Combate á febre amarella — Foi assignado, hontem, no gabinete do director do Departamento da Saude Publica, um accordo entre aquelle departamento e a Rockefeller Foundation no Brasil, para cooperação desta ultima no serviço de combate á febre amarella.

Não é nova a providencia. Já em 1923, se nos não falta a memoria, mas no governo Bernardes, foi feito um accordo semelhante. Como no presente, então, dava-se a direcção, effectiva do serviço ao director da Saude Publica, assistido pelos representantes da Fundação referida.

Infelizmente, não foram efficazes os serviços procedidos por esse consorcio, pois que a febre amarella veiu a irromper nesta capital e nos Estados onde se exercitava egualmente a acção da Rockefeller, como agora se verifica no Pará.

Não importa o reparo em condemnação á Rockefeller. Seria estulticie procurar desmerecer o valor de seus serviços e a efficacia dos combates que tem travado em nosso paiz contra varias endemias.

Por qualquer circumstancia, talvez a propria falta de registro de casos do mal amarillico, o combate esmoreceu, até o ponto de desapparecer.

Dahi o reapparecimento do mal, cujo surto Oswaldo Cruz dominára, e cujas consequencias até agora experimentamos.

Ao se registrar a assignatura do accordo, que é uma novação do anterior, aqui exteriorizamos os desejos de que se não repita o fracasso anterior.

Um immenso xadrez... — O sr. Adolpho Konder criou fama de orador.

Em pouco mais de dois annos de governo, em Santa Catharina, elle já proferiu varias duzias de discursos. E não são arengas vasias de interesse. Ao contrario, são peças ricas de imprevisto e de attracção.

Ainda ha pouco, os amigos do louro Demosthenes catharinense enfeixaram em volume uma vasta série de orações suas. Ahi se nos deparam os mais diversos estylos tribunicios: para banquete, para anniversario, para inauguração, para recepção, para outras muitas solennidades.

Poderiam mesmo ter dado ao volume este titulo: "O Orador Modelo".

Mas, ás vezes, o sr. Adolpho Konder, como dissemos, é imprevisto. Troca a eloquencia pela irreverencia. E diz coisas como estas: "Meus senhores. Faz pouco ainda, apresentava o Brasil o aspecto de um immenso xadrez, sobre o qual os homens jogavam apenas a partida do poder".

Muito bem.

Mas, ha um engano: o Brasil politico "apresentava", não; o Brasil "apresenta" esse aspecto de jogo.

Para que é, então, que se fez o Club dos Duzentos? E mais ainda: por que se conserva o sr. Antonio Azeredo na presidencia do Congresso?

Fica, de qualquer modo... — O sr. Mario Bello, director dos Telegraphos, fez declarar não ser verdadeiro o boato assoalhado de que s. s. ia pedir demissão.

Ha resistencias muito tenazes ao cumprimento de certas medidas impostas pela successão dos acontecimentos.

O sr. Mario Bello, que não procurou desmentir uma outra noticia tambem vehiculada pelos jornaes, de que lhe haviam sido ditas coisas desagradaveis no Ministerio da Viação, deixa, com o que declarou, avisado o sr. Victor Konder de que, com elle, só demissão.

Porque a verdade é esta: das coisas da sua repartição o que, apenas, preoccupa o sr. Mario Bello, é o cargo que desempenha.

Foram-lhe feitas accusações apontaram-se-lhe no exercicio da funcção de director, irregularidades e desidias. Mas sobre isso tudo aquelle engenheiro fez ouvidos de mercador.

O que s. s. deseja deixar bem claramente positivado, de tudo o que os jornaes andaram a dizer em torno de seu nome, é que não pensa em pedir demissão.

E' a hora de o sr. Konder entrar em acção...

O mundo vae acabar! — O sr. João Pessoa, da Parahyba, jurou que ha de entrar para a historia. Faz questão de que o seu nome fique gravado em letras de ouro. De quando em vez, elle, que conserva a cadeirinha do Supremo Tribunal Militar, tendo resolvido nella não se sentar durante quatro annos, pelo menos, dá um ar da sua graça!

De que esforços de imaginação tem de lançar mão o satrapa de um Estado longinquo, como a Parahyba, para se tornar falado no Rio de Janeiro!

Mas, o sr. João Pessoa, nessa coisa, é uma féra! Não fosse elle parente do sr. Epitacio!

Agora, elle demittiu dois funccionarios, porque criaram embaraços... á opposição! Donde se póde concluir que o presidente da Parahyba adheriu á opposição! E' um facto inteiramente novo. Já tinhamos visto opposições adherirem aos governos; mas agora, o Joãozinho da Parahyba, dá o exemplo de um governo que adhere á opposição!

Isto depois do boato de que Bernardes vae propôr a amnistia — dá a todos a impressão de que desta vez o mundo vae mesmo acabar!

A sorte dos dictadores — O dictador da Hespanha melhora consideravelmente. Já está livre de perigo. Desta, pelo menos, não morrerá. E nem provavelmente de outras, porque os dictadores são "immorriveis". Bernardes pôz azar no navio, que andou brigando com as pedras e, entretanto, não chegou a haver naufragio. E elle já não era "dictador". Só porque "quem foi rei, nunca perde a majestade", escapou, illeso. Mussolini tem sido atacado diversas vezes, e não morreu ainda. O sr. Washington Luis, esteve ameaçado de morrer. O sr. Mello Vianna chegou a mandar para o tintureiro a sobrecasaca, mas... não só o presidente escapou, como saiu da casa de saude, embora sem appendice, mais gordo!

E se gaba de haver justificado o titulo dessa especie de hospital: casa "de saude".

Dizem uns que é Deus quem protege os dictadores, para que, gozando na terra, possam ser castigado com severidade quando chegarem ao julgamento final. Outros dizem ainda que é obra do Diabo, que, não querendo concurrentes no Inferno, os favorece na terra, para que por aqui fiquem bastante tempo...

O que é certo, é que ha um protector invisivel de todos os despotas, alguns dos quaes, por isso mesmo, se comprazem em levar vida feliz e gozada!

Uma felonia? — Um telegramma da Bahia diz que o sr. Victoriano Tosta acaba de apresentar-se candidato avulso ao pleito para renovação da Camara Estadual.

A noticia causou uma impressão chocante no seio da colonia bahiana, pelo facto de ser aquelle cavalheiro um dos signatarios do manifesto com que o Partido Democrata apresentou ao eleitorado livre a sua chapa. Velho correligionario, e ainda amigo intimo dos Monizes, o gesto de agora do sr. Victoriano Tosta, a esta altura da campanha eleitoral, é estranho.

Tanto mais quanto elle, pleiteando a eleição no primeiro districto, vem prejudicar exactamente a candidatura do sr. Moniz Sodré.

Terá havido, no caso, alguma seducção governamental?

Esperamos, entretanto, que a informação telegraphica seja desmentida, tão absurdo e incrivel é o gesto attribuido ao sr. Victoriano Tosta.

Em busca de um braço forte — Cansado de aturar a policia bahiana, que, como a dos outros Estados, só serve para lhe interromper o somno, Virgolino Lampeão resolveu mudar de ares.

E prepara-se para invadir o territorio pernambucano.

Para isso já mandou na frente, afim de sondar o terreno, seus dois não menos celebres comparsas Trovão e Zéca Basilio.

Mas, despedindo-se da Bahia, como homem importante que é, deitou falação.

Disse que está disposto a abandonar o cangaço se encontrar um "homem forte" que o proteja...

Isso é facil de conseguir.

Se, ha bem pouco tempo, elle, como um dos heroes da legalidade bernardesca, tinha a protecção de um homem que não era homem, porque, agora, Lampeão não encontrará um homem para protegel-o sob seu "braço forte"?...

Antes os filhotes... — O concurso para preenchimento de vagas de funccionarios na Caixa Economica está provocando protestos da parte de candidatos prejudicados.

Ora, para um total de dez vagas abertas se inscreveram duzentos e quarenta e um pretendentes. Cada um delles gastou perto de cem mil réis no preparo de papeis, na illusão de que o concurso seria effectuado com rigorosa moralidade.

Logo, porém, houve o desencanto. Antes mesmo do concurso, o conselho director resolveu nomear, independentes de qualquer formalidade, quatro protegidos para as vagas que iam ser disputadas á prova de competencia positiva. Restam, desse modo, apenas seis logares, que todavia não se sabe, deante do precedente escandaloso, se caberão, de facto, aos primeiros classificados, ou serão dadas aos filhotes incompetentes.

Evidentemente, isso não é serio.

Carros de luxo — Já tivemos occasião de commentar o caso: a Estrada de Ferro Central do Brasil vae receber 150 carros de aço para trens de luxo, sendo 12 carros dormitorios, com 9 cabines cada um, e tres carros "buffet".

Nada temos a oppôr aos carros de luxo. Mas não é apenas de carros de luxo que a Central precisa. Ella deve construir dezenas de carros sem luxo, para o povo. Os carros de suburbios estão caindo aos pedaços! Além de velhos, sujos, incommodos, são insufficientes. Por que o sr. Zander só se lembra dos de luxo?

Hontem, commentava-se o facto, quando um cidadão muito conhecedor dos segredos da Central, explicou:

— Um engenheiro da Estrada foi dar um bello passeio, remunerado, para assistir á construcção dos carros de luxo. Agora, o Zander designará um outro, para fazer outra viagem, destinada á construcção dos carros sem luxo...

— Mas aqui não ha officinas de construcção? Para que servem as grandes officinas da propria Estrada?

— Ah! meu amigo, você está ainda muito atrasado! Na Casa da Moeda, não se faz moeda; na officina da Central não se fazem carros; nos arsenaes, não se fazem appetrechos bellicos... São instituições decorativas. Vindo do estrangeiro, ha margem para os intermediarios, rapazes doentes, aos quaes os medicos aconselham sempre longas viagens de mar...

O Rio futuro — O sr. Agache acaba de falar sobre o futuro do Rio de Janeiro, numa conferencia realizada em Paris, no Collegio Livre de Sciencias Sociaes. Concluiu o conhecido urbanista affirmando que antes de vinte annos o Rio terá uma população de quatro milhões.

Deve haver exaggero nessa previsão; comtudo devemos contar para a nossa capital com um desenvolvimento que lhe dê uma população de mais de dois e meio milhões de habitantes.

Como accommodar toda essa massa, abrigando o accrescimo da população, e tambem impedindo exploração do tecto, quando não possamos tornar a vida mais supportavel e sem excessivos vexames da carestia?

Está claro que a solução só poderá ser o augmento das construcções.

Todos os annos surgem aqui e ali projectos e empresas para construcção de casas, ora para o proletariado, ora para o funccionalismo publico.

Todos esses projectos, todas essas empresas usam naturalmente como base de seu negocio, a obtenção de favores da administração publica.

Dahi a grita dos interessados, dos que querem partilhar dos lucros provaveis, e tambem dos "catões" que acham que os que trabalham e fazem vingar uma iniciativa util, não têm o direito de esperar uma remuneração para o seu esforço intelligente.

Ainda assim restaria uma solução pratica: o governo tomar a iniciativa de estabelecer as bases para a distribuição desses favores e desses estimulos ás empresas idoneas.

Mais ainda: lançar mão do recurso de emprestar ao funccionario publico o dinheiro necessario para a construcção do seu tecto. Isso beneficiaria o funccionalismo do Estado e desafogaria sensivelmente a crise da habitação.

O governo, ou antes, os governos da Republica até hoje se mostram mais preoccupados com o amparo aos capitalistas, do que com a assistencia ás classes menos favorecidas.

A arte de governar, que deve resumir um idéal de tornar feliz a collectividade, entre nós não tem passado de uma teimosia irritante de transformar o povo em machina de produzir.

Produzir para os politicos profissionaes, produzir para os plutocratas, produzir para os velhacos, que vivem do trabalho alheio.

O supremo escarneo — A indole do povo brasileiro se caracteriza por uma immensa, excessiva longanimidade, uma indulgencia infinita para os crimes dos governantes deshonestos e perversos. Bernardes, afrontando a nação, por todos os modos, antes, durante e depois do seu infame governo, é um exemplo impressionante. O espectaculo daquella malta de criminosos de toda especie, que o defende nos seus embarques e desembarques, é de uma significação chocante. Dá vontade até de insuflar o animo justiçador das multidões.

Mas o nosso povo prefere — na sua sabedoria — deixar o miseravel entregue á sua infamia. Já demonstrou, por mais de uma vez, o nojo e o desprezo que lhe inspiram aquelle resto de gente. Deixa-o passar...

Mas um dia estalará mais decisivamente a revolta da nação contra a ignominia da politica de latrocinios, de atrocidades e miserias que o explora e achincalha. Nesse dia — pelo despertar da consciencia civica das grandes massas — não será o castigo para um individuo; será a abolição de um estado de coisa intoleravel.

A paz armada — O Senado norte-americano acaba de reabrir o debate sobre a construcção de cruzadores.

O sr. William Borah, mesmo leaderando a offensiva contra esse programma naval, acha que os Estados Unidos terão de construir uma esquadra mais poderosa que a esquadra ingleza, caso venha a falhar um accordo sobre a liberdade dos mares.

Como se vê o Pacto Kellog não adeantou muito, na solução do problema da paz universal.

O que se vê é cada qual procurando armar-se illimitadamente, resguardando sempre a sua responsabilidade na origem do conflicto possivel.

O que se passa, neste momento, entre nós, parece ser um reflexo da hypocrisia e insinceridade com que as potencias manipulam os seus interesses.

A' sombra de um pacto de não aggressividade, cada qual pretextando um desinteresse maior na successão presidencial, todos os Estados se agitam, nos bastidores, formulando hypotheses, armando conchavos.

Mas ao fim o que se vê é que ninguem quer assumir a responsabilidade da luta, cada um disposto a fazer-se de victima, mesmo ganhando...

O prestigio do chefe — Da providencia assentada pelo chefe de policia sobre o cargo de delegado do 3º districto, não ficou bem esclarecido o caso que já hontem focalizamos nesta mesma secção.

O sr. Carlos Roméro, melindrado com uma providencia qualquer na repartição, dirigiu ao seu chefe um pedido de demissão.

Amigos seus resolveram interceptar o requerimento, conforme foi noticiado, esperando dissuadil-o da intenção.

De como se encaminharam as coisas, não se tem até agora informação muito precisa.

O chefe de policia nomeou, hontem, um substituto para o famoso delegado dos tempos aureos do bernardismo.

Não se tem noticia, porém, da aceitação do pedido, se é que os amigos não conseguiram aplainar os melindres do sr. Carlos Roméro e o requerimento foi mesmo encaminhado...

O que a não declaração de que elle foi accito faz suppôr é que os taes amigos agiram para conseguir, apenas, o afastamento do sr. Roméro de um logar para outro, tal a pouca influencia do chefe de policia na sua repartição onde nem liberdade já lhe deixam para decidir dos requerimentos que se lhe dirigem.

Positivamente, depois do caso Gilberto e Gildo Amado, no gabinete ministerial, o sr. Coriolano Góes vae perdendo terreno.

Cynismo — O sr. Dionysio Bentes está para deixar o governo. Livra-se o Pará de um dos flagellos mais sinistros que já o infelicitaram.

O governo do sr. Bentes foi todo um rosario de crimes. Mystificação eleitoral; attentados á imprensa; assaltos á vida e á propriedade dos adversarios; uma série de empastelamentos de jornaes. E, coroando a obra infame, o leilão do territorio do Estado, entregue, em grandes areas ao estrangeiro; a subordinação das riquezas, do trabalho e da dignidade do povo a empresas imperialistas; a servidão, ao ouro americano, do braço nacional!

Tudo isto não impede que o desencadeador de todas essas calamidades saia do governo para o parasitismo de uma cadeira no Congresso. O Pará está num desses arranjos immoraes que se tem verificado tão frequentemente na politicagem brasileira — o sr. Dionysio Bentes renunciará tres dias antes da expiração do mandato (?) Tres dias antes! Essa antecipação irrisoria mostra o cynismo do "truc". Tres dias são o bastante para a desincompatibilização. E só esses tres dias se dispôz o sr. Bentes a perder. Se era o bastante para o arranjo immoral...

MUSICA

• *O Bolero de Maurice Ravel* — Foi recentemente ouvido em Paris, pela primeira vez, um *Bolero* de Ravel. Delle diz, em *Le Temps*, Henri Malherbe: "Com o *Bolero* de Maurice Ravel achamo-nos diante de uma especie de obra-prima da mais frisante singularidade. A partitura compõe-se, apenas, de uma longa phrase melodica repetida uma quinzena de vezes na mesma tonalidade. O thema, incessantemente escondido pelo tambor, é exposto pela flauta. Enfeita-se successivamente com todas as tintas esparsas na palheta orchestral e sempre accorde e alliado aos dançarinos que entram e se agitam em scena, afim de reanimar uma acção cada vez menos languecente. Não se veja nisso mero exercicio de virtuosidade instrumental incomparavel. Raro poder de suggestão emana invencivelmente desse motivo obstinadamente renitente e que, durante a obsessão febril, se torna cada vez mais intenso e mais pesado".

Gheusi, pelo *Figaro*, acha que sua orchestra é, ao mesmo tempo, a de um mestre e de um menino endiabrado, dignos ambos das victorias mais espontaneas.

Essas paginas, accrescenta, são vivas, coloridas e tambem lancinantes "com uma expressão superior de indifferença fingida e de ardor mascarado que é o cumulo da arte vencedora."

AZALAN

POLITICA PITTORESCA

O regimen republicano, entre nós, só conseguiu acabar com a nobreza de fancaria, com os titulos nobiliarchicos de fantasia, com os crachás e condecorações, no texto constitucional.

A Republica está cheia de familias reinantes, principescas e nobres.

A politica, para muita gente, é uma profissão de familia.

Nem é preciso que um cidadão chegue á presidencia da Republica, ou mesmo, de um Estado, para que em torno de seu prestigio se aninhem, na mesa do orçamento, todos os seus parentes e adherentes.

O velho Accioly, o famoso pagé do Ceará, foi, apenas, um symbolo. A salvação, no começo do governo Hermes, derrubando varias oligarchias, não fez mais do que abrir a brecha para novas oligarchias!

Seria fatigante e sem espaço nesta columna, passar em revista o filhotismo na politica nacional.

Tome-se, porém, um caso typico. Ahi está, por exemplo, os Pires Ferreira, na politica do Piauhy. E' uma familia numerosa e unida. Bulir com um, é o mesmo que bulir com todos — Abraçar a um é abraçar a todos.

O fim do anno passado, nos ultimos dias de sessão, foi reconhecido e tomou logo posse, recebendo a ajuda de custo, o sr. Joaquim Pires Ferreira.

No momento da posse foram acompanhal-o até junto da mesa, o senador Pires Ferreira e o coronel Gervasio Pires Ferreira, ambos seus tios.

Prestado o compromisso, houve os cumprimentos do protocollo. Proximo, o sr. Villaboim tratava de organizar uns regimentos de urgencia.

Ao ver os abraços e apertos de mão, o leader da maioria, lembrou-se do novo soldado que jurava bandeira no seu batalhão e dirigiu-se para o grupo da familia republicana do Piauhy. Saiu-lhe á frente o sr. Gervasio Pires Ferreira. E' este! imaginou o sr. Villaboim. E zaz! estendeu a mão, affavel, felicitando o novo deputado. O sr. Gervasio não se deu por achado. Gaguejou commovido, um muito obrigado!, e ferrou um abraço agradecido no leader.

No dia seguinte, ao ser votada a emenda do sr. Joaquim Pires mandando entregar ao governo do Piauhy as fazendas da União, o sr. Villaboim deu pelo engano em que havia caido.

Tambem a emenda foi peor que o soneto; porque o sr. Joaquim Pires, quando quiz abraçar o leader para obter a approvação do seu primeiro trabalho parlamentar, o sr. Villaboim caiu com o corpo fóra, e o sr. Pires abraçou o sr. Luzardo...

A esse proposito dizia na mesma occasião o sr. Berbert de Castro, referindo-se ao sr. Gervasio Pires Ferreira:

— Quando eu voltava da posse do Irigoyen, estava a bordo, em despedida a um amigo o general Luiz Prestes. Eramos cerca de 100 brasileiros e todos nós fomos cumprimentar o nosso illustre patricio. O primeiro a apresentar-se ao Prestes foi o Gervasio Pires Ferreira, que é consul aposentado. Foi interessante o episodio. Ao ouvir o nome do Gervasio, o general Prestes perguntou-lhe:

— O senhor é parente do marechal Pires?

— Sou irmão... declarou elle. E accrescentou: — Sou consul aposentado...

Nesse ponto o sr. Berbert ligou o equivoco do sr. Villaboim na posse do sr. Joaquim Pires e commentou:

— Esse Gervasio só é aposentado para o serviço publico. No mais é o consul mais activo e representativo da familia Pires Ferreira... Chega a ser deputado, por procuração, sem emolumentos... isto é... quer dizer... sem subsidio...

MARFORIO

Ficou definitivamente resolvido que para o Carlos Gomes vá a Companhia Garrido, depois do Carnaval

VIDA MUNDANA

ANNIVERSARIOS

Fazem annos hoje:

As sras. Dulce Soledade Neder, Lina Zani Grechi e Maria de Jesus Alves Cavalcanti; as srtas. Nair Soares, Amelia Dias, Stella Sgnadri e Carmen Keller, os srs. conego Angelo Rezende, Raul Portugal, José Marques, Torquato Moreira, Neves da Rocha, Leandro Muniz Leal da Motta, João Pereira de Carvalho e Justo de Oliveira.

— Passou, hontem, o anniversario do sr. Guilherme Guinle.

— Fez annos, hontem, a srta. Carmen Velasco Portinho, engenheira da Prefeitura e thesoureira da Federação Brasileira pelo Progresso Feminino.

— Faz annos, amanhã, d. Maria Aromatis, esposa do sr. Antonio Aromatis.

CASAMENTOS

Realiza-se, amanhã, o enlace matrimonial da srta. Marina Leonor, filha do sr. Joaquim Aurelio Cardoso, sub-contador seccional na Inspectoria de Portos, Rios e Canaes, com o sr. Aldo Hor-Meyll Alvares, 1º tenente do Exercito, filho do sr. Frederico Hor-Meyll Alvares, do commercio desta praça. O acto civil terá logar ao meio dia, em casa do pae da noiva, á rua São Francisco Xavier n. 599, servindo de testemunhas, por parte da noiva, seu pae e sua irmã Elmira Dulce Cardoso dos Mares Guia e do noivo, seus irmãos srta. Alayde Hor-Meyll Alvares e sr. Arminio Hor-Meyll Alvares. O casamento religioso realiza-se ás 13 horas, na matriz de São Joaquim, e será testemunhado pelo sr. Joaquim Aurelio Cardoso Filho, irmão da noiva e srta. Conceição Cordeiro, por parte da noiva, e por parte do noivo, seu pae, sr. Frederico Hor-Meyll Alvares e sua exma. senhora.

— Realizou-se, ante-hontem, na 3ª Pretoria Civel, o enlace matrimonial da srta. Iracema Coelho, filha do sr. José Coelho e d. Guilhermina Coelho, com o sr. João Cordeiro de Andrade, funccionario da The Leopoldina Railway, filho do sr. Manoel Cordeiro de Andrade e d. Maria Marques de Andrade.

— No dia 2 do proximo mez realiza-se o enlace matrimonial da srta. Edméa Seixas de Miranda, sobrinha da viuva Theodomiro Magalhães, com o sr. Ariovaldo Duminiense Ferreira, filho da viuva Duminiense Ferreira. O acto civil será realizado ás 16 horas, na residencia da familia da noiva, á avenida Paulo de Frontin numero 390, e o religioso na matriz do Engenho Velho, ás 17 horas.

— Realizou-se, hontem, o enlace matrimonial da srta. Esmeralda Pereira Leite, sobrinha do sr. Alberto Pereira Leite, chefe da firma Pereira Leite & Sampaio, com o sr. Jovino Eloy Pedra, digno chefe de secção de Contas da Companhia City, filho do sr. José Rodrigues Pedra, funccionario municipal e de d. Maria Rodrigues Pedra.

Foram padrinhos da noiva, o sr. Alberto Pereira Leite e senhora, e do noivo, o sr. Ernesto Pinho e senhora, no acto civil. No religioso, que se effectuou na igreja de N. S. da Conceição, á rua Engenho de Dentro, foram padrinhos dos noivos o intendente municipal dr. Antonio Durmond Martins e senhora.

As idéas de Yáyá

— "Porque é que não a cumprimentei na cidade, Yáyá ? Não foi por desattenção a v., creia, foi porque estava cercada demais.

— Ora esta ?... Então só me cumprimenta quando estou sozinha ?... E' o cumulo do desaforo!

—Não é cumulo, nem é desaforo, Yáyá. E' uma reacção natural do meu temperamento contra o grupo de snobs no genero daquelle em que v. hontem se achava.

— Snobs ?

— Sim, senhora. E digo snobs por nimia caridade, acredite. Idiotas é que seria a appellação conveniente.

— E em que é que reside a idiotice delles, se me faz favor ?

— Em tudo. Na pretensão dos modos, no convencionalismo tolo das idéas, na verdade ostensiva das attitudes, na exhorbitancia da pretensão.

São pessoas que só reconhecem as outras, as que ellas imaginam inferiores a elles, em salões de importancia: casa do senador Azeredo ou do Frontin, por exemplo. Na rua viram-nos a cara ou, então, fazem-nos uma saudaçãozinha superior do alto de sua grandeza... Não supporto estes imbecis. Só porque imaginam, com muita exactidão aliás, que eu não tenho a fortuna de um Geraldo Rocha ou de um Arnaldo Guinle, acham-se com direito de me tratar com menoscaso.

Prefiro não tratar com elles de uma vez. O dia em que arranjar uma situaçãozinha mais em evidencia tel-os-ei todos ás barretadas... "En attendant," não finjo que não os vejo, não. Vejo-os sem disfarce e não quero cumprimental-os.

— E, por isto, me envolve a mim nessa propositada macreação?...

— Não a envolvi, Yáyá, e foi com muita pena que não lhe fui correndo beijar a mão... Mas você ao contacto dessa gente, fica absolutamente intoleravel.

— Agradecida!

— Não o estou dizendo para me agradecer, ainda menos para as molestar.

— Para me esclarecer talvez?... replicou ella com a sua mais cortante ironia.

— Sim, talvez.

— Não o sabia tão Catão!

— Não o sou realmente, nem tenho vontade de ser.

Mas é que você com aquelle pessoal pódre de chic não é mais Yáyá...

— Sou o que ?...

— Uma melindrozinha das mais desfructaveis.

— Você tem um modo realmente muito amavel de entender amizade!...

Se lhe désse importancia ás palavras, meu caro, estariamos de relações cortadas, sabe ?

— Felizmente, então, que não dá!... E para que dar ?... Palavras leva-as o vento... tanto mais quanto você está de leque.

— O que tem o leque a ver com isto ?

— Espere, deixe-me acabar a citação: e "foi para ajudar o vento que inventaram os leques..."

BEN-HUR.

PARNASO-FILM: —

TUA SOMBRA FICOU

No espelho de crystal que, noite e dia.
Reflecte esta existencia emocional,
— Espelho occulto a que Saudade dá valia —
Tua sombra ficou, leve e immortal,
Leve e immortal como uma sombra de poesia...

CORREA JUNIOR.

BODAS DE PRATA

Festejaram, hontem, suas bodas de prata, o commandante Olympio Antunes, technico da Companhia Varcun Oil e sua exma. esposa, d. Leonor Andrade Antunes.

A's 10 1/2 horas, realizou-se na igreja de São Francisco de Paula, missa em acção de graças, que foi assistida por crescido numero de familias e amigos do distincto casal.

A' noite, no palacete de sua residencia á rua Grajahu' n. 105, o casal offereceu uma recepção seguida de baile, ás pessoas de suas relações.

FESTAS

O Gremio Onze de Junho, da estação do Riachuelo, está tomando as necessarias medidas para que se revista de todo o brilho o baile a fantasia que levará a effeito no sabbado de Carnaval.

A directoria previne aos interessados que só serão recebidas as propóstas com direito ás festas carnavalescas, que forem apresentadas na secretaria, até 31 do corrente, ás 22 horas.

— O Club Central de Nictheroy realiza, hoje, a "Dominguelra do Confetti", das 20 ás 24 horas, como "training" para o grande baile de carnaval, que o importante club vae offerecer á sociedade fluminense, na noite de 6 de fevereiro proximo.

ENFERMOS

Acha-se enfermo, internado na Casa de Saude Guanabara, onde tem recebido muitas visitas, o sr. Armando Portella, chefe da firma desta capital Arm. Mendes & Cia.

NASCIMENTOS

O sr. e a sra. Wagner Quintanilha participam o nascimento de sua filha Wanner Maria.

Sí non es vero...

A gente imagina que a éra dos milagres passou sobre a terra e que o Altissimo, fatigado de tanto haver outr'ora milagrosamente demonstrado a sua existencia, decidiu recusar ao anhelo idealista dos homens toda e qualquer nova intervenção do sobrenatural.

Na Italia, porém, essa desanimadora regra offerece quasi todos os dias brilhantissimas excepções.

A imprensa da peninsula vive a registrar milagres como nos outros recitaes de declamação.

Ainda agora, dois, e dos mais palpaveis, se assim se póde dizer, acabam de verificar-se.

O marquez Pennisi Alessi di Sant Alfano possue em Mascali, na Sicilia, importantes propriedades, sériamente ameaçadas pela erupção do Etna.

Para preservar as suas plantações de limoeiros prestes a sérem invadidas pelas lavas, o marquez fez depositar tres reliquias do papa Pio X ao pé de uma arvore e varias testemunhas, presas de indizivel commoção, presenciaram esse facto estupendo: a torrente de lava estacando de subito, como detida por invisivel mão, a poucos passos da arvore.

Outro milagre, attribuido á intercessão de Santa Therezinha do Menino Jesus, deu-se na cidadezinha de Cassino, onde uma rapariga de dezenove annos, Filomena Schiwi, soffria, havia cinco mezes, de peritonite aguda, não se podendo mais alimentar.

Chamado para ministrar-lhe os ultimos sacramentos, o cura da parochia levou ao quarto da moribunda uma imagem da santa, dizendo: "Quando ficares boa quero que me leves, em pessoa, esta imagem á igreja:" Lógo depois a joven Filomena chamou a mãe com voz tremula e, com os olhos fitos na figura da Santa, declarou estar vendo uma claridade vivissima e sentindo forte cheiro de rosas.

Durante a noite despertou a mãe, que a velava sentada numa cadeira a seu lado, dizendo "que via a imagem da Santa milagrosa mover-se e sorrir."

A partir do dia seguinte, a moça melhorou sensivelmente podendo absorver algum alimento, ficando pouco depois radicalmente curada.

"Si non é vero..."

VIDA MUNDANA

NOIVADOS

Contratou casamento com a srta. Mary Gainsborough, filha do capitalista catharinense Walter Worth Gainsborough e d. Evely McDonald Gainsboroughh, o sr. Ennio Villela, ex-alumno da Escola Militar, e filho do general Marco Villela Junior.

— Contratou casamento com a srta. Maria Amelia Magalhães Abreu, filha de d. Dalila Magalhães Abreu e sr. Xenofonte Lopes Abreu, cirurgião-dentista em Nictheroy, o sr. Ennio Luiz Leitão, filho de d. Alba Trinas Leitão e sr. Hilario Luiz Leitão, director de contabilidade do Ministerio da Agricultura.

VIAJANTES

Para Therezopolis partiu, hontem, em companhia de sua familia, o sr. Carlos Leclerc Castello Branco.

— Seguiram, hontem, para Cambuquira, onde vão fazer uma estação de aguas, o sr. Francisco A. Corrêa, funccionario federal e sua exma. esposa.

— A bordo do "Conte Verde" embarca, hoje, para a Europa, em viagem de recreio, o deputado Annibal Freire, director do "Jornal do Brasil".

— Seguiu, ante-hontem, para São Paulo, o sr. Soledade Moreira.

FALLECIMENTOS

Em sua residencia, á rua do Uruguay n. 95, falleceu, ante-hontem, o tabellião Ibrahim Carneiro da Cruz Machado. O passamento do antigo notario causou fundo pezar. Contava 62 annos de edade, deixando viuva a exma. sra. Lydia Cerqueira Lima e quatro filhas, sras. Josephina, esposa do sr. Jorge de Araujo; Yani, esposa do dr. Fausto Werneck; Zaira, esposa do sr. Olavo Continentino e Taciana, esposa do sr. Bruce Botelho.

O extincto era filho do saudoso visconde de Serro Frio e o sepultamento effectuou-se hontem, no cemiterio de São Francisco de Paula, em Catumby, saindo o feretro da sua residencia, da rua Uruguay, ás 17 horas.

— Falleceu, em sua residencia, á rua Lopes Quintas n. 38, C 1, d. Lucia Tini Mattorano, esposa do sr. Virgilio Tini, negociante nesta praça.

— Falleceu a 23 do corrente, em sua residencia, á rua Pereira da Silva n. 100, o sr. Diogenes Figueira, irmão do sr. Ernani Figueira, commerciante desta praça, sogro do sr. Henrique Paulo de Frontin e cunhado do contra-almirante Marques de Faria, e do sr. José Leandro Cardoso, do commercio local.

— A' rua Noronha Torrezão n. 199, em Nictheroy, falleceu, á meia noite de ante-hontem, o sr. Gil Bacellar, antigo funccionario do escriptorio da Companhia Leopoldina e diacono da Primeira Igreja Baptista desta cidade. O enterramento realizou-se ás 13 horas de hontem, com grande acompanhamento.

— Falleceu, ante-hontem, o funccionario da Intendencia da Guerra, Norberto Gonçalves da Costa. O feretro saiu hontem, ás 16 horas, da rua Sá n. 319, Piedade, para o cemiterio de Inhauma.

T H E A T R O

No theatro Recreio

A ACTRIZ ELDA PERES FAZ A SUA FESTA

Na noite de 7 de fevereiro proximo, realizar-se-á, no Recreio, a festa artistica da artista Elda Peres, um dos mais applaudidos elementos do theatro brasileiro de revista.

Além da representação da revista "Miss Brasil" haverá, no programma, incluidos muitos outros attractivos.

Festivaes annunciados

TERÇA-FEIRA NO TRIANON A NOITE DE ODUVALDO VIANNA

Como já tem sido noticiado, o festival de Oduvaldo Vianna, no Trianon, será na proxima terça-feira, 29 do corrente, com a representação da peça de Bernard Shaw, "Pygmalion". Era de facto lamentavel que a platéa do Rio de Janeiro não conhecesse a obra do genial humorista. Mas não é somente este o attractivo para a noite de arte desse homem de theatro. Oduvaldo organizou para essa noite um programma, no qual tomarão parte, além dos principaes elementos da sua companhia, esse adoravel Alvaro Moreyra que todo o Rio elegante admira e os artistas mais populares do Recreio como Mesquitinha, Palitos, etc.

O espectaculo verificar-se-á em duas sessões, ás 8 e 10 horas.

HOJE DUAS REPRESENTAÇÕES DE "MISS BRASIL"

Mais tres estupendas exhibições vae ter hoje, no theatro Recreio, a triumphante revista "Miss Brasil", a obra prima dos felizes revistographos Marques Porto e Luiz Peixoto, que na proxima semana alcançará a estrondosa victoria do centenario de representações, que será attingido de forma brilhantissima, tanto do ponto de vista artistico, como sob o aspecto que diz respeito do movimento de bilheteria. "Miss Brasil" continu'a, pois, a ser a preoccupação maxima da platéa carioca.

Vae haver um concurso na Prefeitura

O prefeito mandou abrir concurso para o provimento das vagas existentes no quadro dos terceiros officiaes da Directoria do Archivo e Estatistica Municipal.

No Palacio Theatro

ESPECTACULOS CINEMATOGRAPHICOS COM OS NUMEROS DE FADO PELA SRA. ZULMIRA MIRANDA

A sra. Zulmira Miranda é já hoje entre nós um nome que por si só é sufficiente para attrair a mais numerosa concurrencia onde quer que se apresente. Depois das tres noites em que o Palacio Theatro se viu repleto para ouvil-a, e que foi para Zulmira Miranda um triumpho a mais, resolveu a Companhia Brasil Cinematographica apresentar de novo a cantora portugueza com o seu conjunto de guitarristas. Hontem um espectaculo agradavel foi proporcionado aos admiradores da actriz que enchiam a sala da rua do Passeio e esse espectaculo hoje se repete não só á noite como tambem em matinée que terá o seu inicio ás 2,30.

Apanhado por um bonde

Na praça da Republica, foi hontem, apanhado por um bonde, ficando com o braço direito esmagado, o operario Alberto Soares, de 18 annos, residente á rua Imperial n. 25.

O infeliz menor foi soccorrido pela Assistencia e em seguida internado no Hospital de Prompto Soccorro.

O desconhecido aggrediu-o

Hontem, na "gare" D. Pedro II, o empregado no commercio José Oliveira Almeida, de 23 annos, residente á rua Buenos Aires n. 200, foi aggredido por um desconhecido, ficando ferido na cabeça, no pescoço e na orelha.

A Assistencia o soccorreu.

THEATRO NACIONAL

UM CONCURSO DE PEÇAS COM ASSUMPTO NOSSO

Annunciámos, hontem, que a empresa arrendataria do Theatro São Pedro, de Porto Alegre, que é dirigida pelo conhecido homem de theatro, sr. Gomes da Silva, para a temporada de declamação que ali levará a effeito, entre outras, este anno, vae abrir ou já abriu, um concurso para uma peça em 3 actos, desenrolada em ambiente brasileiro.

Hoje podemos fornecer mais detalhes sobre esse concurso.

As bases do concurso são as seguintes:

1.ª — A peça deve ter por objecto, assumpto brasileiro, de preferencia regional; ser escripta em portuguez, ter 3 actos com a duração maxima de 3 horas de representação.

2.ª — Os autores devem apresentar os seus trabalhos, mediante recibo da empresa, até o dia 20 de fevereiro, ás 17 horas, na secretaria do theatro São Pedro, em Porto Alegre, em duas copias dactylographadas, assignadas com pseudonymo e acompanhadas de um envelope lacrado, contendo o nome da peça, o pseudonymo e o nome do autor.

3.ª — Os trabalhos apresentados serão submettidos a julgamento de um jury composto de cinco membros, escolhidos entre criticos de arte, escriptores e jornalistas de reconhecida competencia, que os classificarão pela ordem do merecimento.

4.ª — A peça que obtiver o 1.º logar na classificação do jury terá direito ao premio de um conto de réis em dinheiro, e será enscenada e representada pela primeira companhia de declamação que trabalhar no theatro São Pedro, na presente temporada theatral.

5.ª — A peça que obtiver o 2.º logar na classificação do jury, terá direito ao premio da sua publicação em livro.

6.ª — Os trabalhos não classificados serão restituidos, acompanhados do enveloppe lacrado, contendo o nome do autor, que se conservará assim ignorado do proprio jury, mediante a devolução do recibo referido na condição primeira.

No Carlos Gomes

O 31 DE JANEIRO E A REVOLUÇÃO PORTUGUEZA

E' já, quinta-feira, que, no Carlos Gomes, se commemora uma das datas maiores de Portugal. Trata-se do 31 de janeiro, que relembra a revolução do Porto, em que tombaram figuras epicas do paiz irmão.

Assim, ficou resolvido que este anno não passasse despercebido esse dia e se organizou uma patriotica festa no Carlos Gomes, que constará da unica representação da peça de Gastão Tojeiro, "A Revolução Portugueza", em tres actos e um acto variado, no qual deverão tomar parte artistas que actuam em nossos theatros, e que se farão ouvir em fados e canções regionaes de Portugal. O theatro será ornamentado interna e externamente, tocando uma banda de musica da colonia.

A' tarde e á noite

OS ESPECTACULOS DE HOJE

Sainetes

TRIANON — A's 2 1/2 horas, "O Belchior da Sorte"; ás 4 horas, "Ministro do Supremo"; ás 7 1/2 horas "Onde canta o sabiá"; ás 9 horas "Ministro do Supremo"; ás 10 1/2 horas, "O Belchior da Sorte".

Revistas

RECREIO — A's 2 3/4, 7 3/4 e 9 3/4 horas, "Miss Brasil", com Aracy Cortes.

Burleta

S. JOSE' — A's 4, 8,20 e 10,20 horas, "O homem da capa preta", com [illegible] Binatti.

IRIS — A's 3 1/2, 7 e 9 1/2 horas, "Flor de Manacá", com Lyzon Caster e Juvenal Fontes.

Variedades

CENTRAL — A's 3, 5 1/2, 8 1/2 e 11 horas, as attracções da "South American Tour".

PALACIO — A's 2 3/4 e 8 3/4 horas, fados e canções portuguezas, por Zulmira Miranda.

Margarida Max

UM BOATO SEM FUNDAMENTO SOBRE ESTA ACTRIZ

O empresario M. Pinto, ora entre nós, pede-nos para declarar, que, carece de fundamento o boato corrente de que a actriz Margarida Max esteja contratada para estrear em março em uma das nossas companhias de revista.

Margarida Max continu'a em repouso, partindo no proximo dia 7 para S. Paulo, e dahi para uma estação de aguas.

No Cine-Theatro Iris

O CARTAZ DA COMPANHIA LYZON CARTER-JUVENAL FONTES

A Companhia do Iris dá hoje as ultimas representações com a burleta "Flor de Manacá".

Amanhã teremos ali uma outra burleta, "Amor de Malandro", de Luiz Iglezias.

A companhia do Iris tem bons elementos, como Carmen Dora, actriz que sabe representar e cantar, o tenor Eugenio Noronha, a caricata Luiza del Valle e os dois artistas que dão o nome á companhia, Lyzon Carter e Juvenal Fontes.

Todas as peças, por isso, têm bôa representação.

A Companhia Alda Garrido irá definitivamente para o Theatro Carlos Gomes

Está, emfim, fechado o negocio para o Carlos Gomes.

O popular theatro da Praça Tiradentes será occupado pela Companhia Garrido, que deve estrear naquella casa de espectaculos da empresa Paschoal Segreto, depois do Carnaval, com elementos escolhidos, podendo-se até agora citar apenas o actor Alvaro Fonseca, além — está claro — do casal Garrido.

Antes de estrear no Carlos Gomes a sra. Alda Garrido fará em Nictheroy, no Imperial, a protagonista da burleta "A Malandrinha", que a companhia Zig-Zag deve ali representar em primeira, a 15 de fevereiro proximo, justamente na noite em que estréa, no Eden, a companhia Abigail Maia - Oduvaldo Vianna.

Nictheroy é agora uma praça theatral por excellencia.

A peça de estréa da Companhia Garrido no Carlos Gomes deve ser a burleta de Gastão Tojeiro, "A menina dos pirolitos", escripta especialmente para a sra. Alda.

No Theatro S. José

"O HOMEM DA CAPA PRETA", EM PLENO SNCCESSO, NO S. JOSE'

"O homem da capa preta", está obtendo exito no theatro São José, onde acaba de ser estreada, recebendo encomios da critica e applausos do publico. Representa-a a Companhia Brasileira do Theatro Comico, que assim se apresentou de maneira auspiciosa na bemquista casa de diversões da empresa Paschoal Segreto. "O homem da capa preta", diverte com as suas scenas movimentadas de vaudeville", e em seus principaes papeis se distinguem: Lia Binatti, Manoelino Teixeira, Manoel Durães, Olga Navarro, Lygia Sarmento, Dulce de Almeida, Affonso Stuart, Augusta Guimarães e todos os artistas da Companhia do Theatro Comico.

POR QUE PAGAR?

450$000, 500$000 e 550$000 por um terno de roupa

Quando se pode obter os mais superiores, de casemiras e aviamentos inglezes, de feitio primoroso e acabamento irreprehensivel, por 10$, 20$, 30$ 40$ e 50$000, e assim successivamente até ao seu justo valor que é de 45 semanas á 10$000 ou sejam 450$000, mas inscrevendo-se no util e vantojoso club de roupas da Alfaiataria Ferreira, á rua do Ouvidor, 56 sobrado, a prestações semanaes de 10$ e com direito a sorteios diarios pelo final da Loteria da Capital.

Unico Club de Roupas nesta Capital, licenciado pelo sr. ministro da Fazenda e fiscalizado por fiscal do governo e que offerece a seus prestamistas serias e solidas garantias e innumeras vantagens.

Unico jogo no mundo onde todos ganham pois todos ganharão seus ternos de roupa.

6 sorteios na semanas por 10$000...!

1ª FEIRA DE LEIPZIG COM GRANDE FEIRA DE ENGENHARIA E CONSTRUCÇÕES. COMEÇO: 3 DE MARÇO DE 1929 INFORMAÇÕES GRATUITAS POR: FEIRA DE LEIPZIG RUA DA ALFANDEGA 5 1º

SOCIO

UMA IMPORTANTE EMPRESA COM O CAPITAL SUPERIOR A' 12.000:000$000 COM UM LUCRO DE CERCA DE 30.000:000$000, DENTRO DO PRAZO DE 6 ANNOS; PRECISA DE UM SOCIO SOLIDARIO OU COMMANDITARIO, COM O CAPITAL DE 2.000:000$000, NEGOCIO SERIO E IMPORTANTE. RESPOSTA PARA A CAIXA POSTAL 2571, DIRIGIDA A A. SOUZA

VESTIDOS

"A Aguia de Ouro", 169 - Ouvidor recebeu nova remessa de VESTIDOS PARA PASSEIO, ESPORTE, BAILE e THEATRO que offerece a preços de reclame.

TRIANON

CIA. ABIGAIL MAIA-ODUVALDO VIANNA

HOJE HOJE

A's 2 1/2 horas
O Belchior da Sorte
A's 4 horas
O Ministro do Supremo
A's 7 1/2 horas
Onde Canta Sabiá
A's 9 horas
O MINISTRO DO SUPREMO
A's 10 1/2 horas
O Belchior da Sorte

Amanhã: — A's 7 1/2 horas "O BELCHIOR DA SORTE" ás 9 horas: "ONDE CANTA O SABIA" ás 10 1/2 horas: "O MINISTRO DO SUPREMO"
TERÇA-FEIRA: 29 — 2 sessões. A's 8 e ás 10 horas. Noite de arte de ODUVALDO VIANNA Com a obra prima do theatro inglez contemporaneo, intitulada
PIGMALION
Grandioso acto variado com o concurso dos principaes elementos dos theatros desta capital.
BILHETES DESDE JA' A VENDA NA BILHETERIA DO TRIANON

THEATRO S. JOSE'

Empresa Paschoal Segreto
[illegible] DIARIAS A PARTIR DAS DAS HORAS

Hoje—Na téla—Hoje
Em matinée e soirée
Martini Cock-Tail
A alegria da vida, num admiravel film, da FOX, com MARY ASTOR, ALBERT GRANT e MATT MOORE.
Em matinée, daremos ainda
ORCHIDE'A
Um film campeão do Programma Serrador com RICARDO CORTEZ

AMANHA — NA TE'LA:
Em matinée e soirée:
A filha do fazendeiro
A producção encantadora da FOX, com MARJORIE BEEBE
ERROS DA VIDA
Empolgante historia da vida real, com DOROTHY PHILIPPS e LOLA TODD

HOJE — NO PALCO, — HOJE
Sessões de 4-8,20-10,20
Companhia Brasileira de Theatro Comico
(Direcção artistica do professor EDUARDO VIEIRA). — A peça engraçadissima de CELESTINO SILVA, que acaba de ser consagrada pelos applausos do publico.
O HOMEM DA CAPA PRETA
Actuação de LIA BINATTI, MANOELINO TEIXEIRA, MANOEL DURAES, e de todo o homogeneo elenco.
AMANHA — A's 4,20 e 8,20 — Continuação do successo dessa engraçadissima peça.

Collegio Aldridge

MODELAR ESTABELECIMENTO INGLEZ DE EDUCAÇÃO

FUNDADO EM 1913

Séde .... Praia de Botafogo 184
INTERNATO MODELO PARA MENORES
Parque recreativo .... Alto da Gavea
TELEPHONE SUL 0108 CAIXA POSTAL 1458

Participamos ás exmas. familias que já estão abertas as matriculas para os diversos cursos, na séde do estabelecimento, que está em vias de apparelhamento afim de satisfazer todas as exigencias da pedagogia moderna e da hygiene escolar.

A matricula será limitada a 75 alumnos, dos quaes 50 serão internos, sendo trancada logo que este numero fôr attingido.

Scientificamos egualmente ás Exmas. familias que, a pedido de diversos paes de alumnos, resolvemos inaugurar, no nosso Parque Recreativo no Alto da Gavea, uma succursal do collegio, destinada exclusivamente a alumnos menores de 10 annos, cujos paes desejam para os mesmos uma attenção carinhosa e a opportunidade de aprender com perfeição o idioma inglez.

A direcção desta succursal será entregue a pessoa da nossa confiança intima, a qual, cooperando com um corpo docente escolhido, composto de elementos brasileiros, inglez e americanos, proporcionará aos jovens educandos todas as vantagens de um solido preparo inicial nas linguas vivas e nos primeiros rudimentos do estudo das humanidades.

As aulas serão ministradas ora em portuguez, ora em inglez, afim de tornar os alumnos familiares com os dous idiomas, quer na conversação, quer na redacção.

As refeições serão adaptadas com todo esmero á tenra edade dos meninos, e a cultura physica dos mesmos receberá a nossa maxima attenção.

Dispondo o parque de excellente piscina, campos de tennis, basket-ball, etc., além de divertimentos de toda natureza, as crianças gosarão de bem-estar que só é possivel lhes proporcionar num meio adequado salubre e pedagogicamente perfeito, como é o da nossa nova succursal.

A matricula será limitada, no primeiro anno, a 25 alumnos, de modo que a reserva de logares deverá ser pedida com a maxima urgencia.

Deixamos de publicar detalhes outros acerca da organisação interna e do corpo docente do nosso estabelecimento, por ser o mesmo de reputação firmada, quer na Capital da Republica, quer em todos os Estados da União.

Rio de Janeiro, 22 de Janeiro de 1929.

W. L. ALDRIDGE. — Director.

Collegio Aldridge

COMMUNICAÇÃO A'S EXMAS. FAMILIAS

Tendo chegado ao nosso conhecimento que um certo instituto persiste em utilisar-se do nome do Collegio Aldridge em seus annuncios, afim de impôr-se ao conceito das Exmas. familias sob a protecção de nome alheio, participamos a todos, que o mesmo nada tem de commum com o nosso estabelecimento de educação; a não ser que sejam levados em conta alguns nomes de professores nossos e alguns dos nossos ex-empregados.

Quanto aos dizeres que apparecem em todos os annuncios "dirigido e orientado por elementos que constituiram o Collegio Aldridge até 1927", deixamos de fazer commentarios! O Collegio Aldrige esteve sempre sob a direcção e orientação directa dos seus directores A. R. Aldridge e W. L. Aldridge, até o fallecimento daquelle educador de saudosa memoria em 1925, quando continuou o estabelecimento sob a direcção deste, que nunca delegou poderes a quem quer que fosse para dirigir ou orientar em seu nome o Collegio Aldridge. Todos os demais elementos agiam sob as ordens e de accordo com a orientação de seu director.

Rio de Janeiro, 22 de Janeiro de 1929.

W. L. ALDRIDGE. — Director.

Merecem applausos todas as iniciativas visando o desenvolvimento de nosso athletismo

Uma iniciativa feliz de "Correio da Manhã"

Medindo, com precisão, a necessidade de intensificar-se tanto quanto possivel o desenvolvimento do athletismo brasileiro, nossos prezados e brilhantes confrades de "Correio da Manhã" instituiram uma serie de seis competições, para serem disputadas, em tres annos, entre paulistas e cariocas, offerecendo ao vencedor riquissima taça. Quem, como nós, e que são todos os que desejam o engrandecimento sportivo de nosso povo, vê no athletismo, o mais bello dos exercicios e o mais util, porque é preparatorio dos demais, não póde deixar de applaudir a iniciativa do grande orgão da imprensa carioca, reveladora de uma comprehensão feliz de sua missão. Teve immediata adhesão, não só das instituições, que dirigem officialmente o athletismo, em São Paulo e aqui, como tambem de outros elementos, o Vasco da Gama por exemplo, que são uma incontestavel garantia do exito do valioso emprehendimento.

Junte-se a isso a decisão acertada de nossos collegas de entregarem a direcção technica dessas competições a vultos dos mais competentes e destacados do athletismo nacional e ter-se-á a segurança ainda maior da espectativa optimista, que é de todos, dos beneficios incalculaveis, que hão de advir para o sport brasileiro. Não são demasiados, portanto, os applausos á felicissima idéa dos distinctos collegas de "Correio da Manhã", chegados de toda a parte onde tenha attingido a noticia, aos quaes additamos os nossos muito sinceros e calorosos, com os votos que formulamos por que seja coroado esse trabalho notavel pelo athletismo nacional do exito merecido, do mais lidimo successo, marcando uma época aurea para a nossa cultura sportiva.

Um communicado do Atlantico Sport Club

Este querido gremio da Freguezia, realizará hoje a sua annunciada festa artistica, que promete alcançar o maximo successo.

O programma, organizado á capricho, terá o concurso da pianista srta. Gelta de Vasconcellos, barytono sr. Ernani de Lima, cantora sra. Luiza de Oliveira, srtas. Honorina Acosta, Odette Ferreira e Dulce Queiroz Rodrigues e violonista sr. Henrique Brito, e o barytono comico Ferreira da Silva. — J. Guimarães, secretario.

ALPERCATAS
Envernizadas, de 18 a 26, 5$000 de 27 a 32, 6$000; de 33 a 40 7$000.
Só no Kazan
RUA DA ALFANDEGA, 321
PHONE: NORTE 6541

NOURIVAL INSCREVEU-SE POR QUATRO ANNOS NO TRICOLOR

CONSTA QUE O ALVI-NEGRO DA ZONA NORTE, FORNECERA' AINDA MAIS TRES ELEMENTOS PARA O FLUMINENSE

O gremio da rua Alvaro Chaves, acaba de fazer uma optima aquisição: inscreveu-se por elle pelo tempo de quatro annos o excellente player são-christovense Nourival Loureiro que foi um elemento de grande destaque na esquadra secundaria do campeão de 1926. Nonrival sempre manifestou a sua sympathia pelo club de Preguinho, não tendo ido para lá, no anno passado por questões particulares.

Hontem, conversando com o sr. Edgard Cumplido, socio influente do tri-campeão, tivemos a opportunidade de ver nas mãos deste cavalheiro, a proposta para o quadro social e a inscripção do referido player, ambas assignadas.

Não ha duvida que muito lucrará o tricolor com este seu novo socio, pois não só, é um perfeito "gentleman" como um habil jogador.

Soubemos na mesma occasião que o alvi-negro dará mais tres elementos para o Fluminense, um do primeiro team e dois do segundo, mas guardaremos reserva sobre os seus nomes, pois assim nos pediu, gentilmente, o sr. Edgard Cumplido, porque não estando ainda assentado em definitivo, não lhe ficaria bem depois, vêr o seu nome como boateiro...

Breve diremos aos nossos leitores quaes são elles.

Fluminense F. C.

BANHO A' FANTASIA

O Fluminense Football Club realizará no proximo dia 3 de fevereiro, em sua magnifica piscina, uma festa á fantasia, a qual será dedicada ao Departamento Feminino da sociedade.

O banho á fantasia do tricolor, que no anno passado alcançou o maior successo, ha de ser revestir de muito brilhantismo.

A Commissão Organizadodra compõe-se dos srs. Affonso de Castro, Gomes da Cruz, Raul Wellisch, P. Pinto Lima, A. de Moraes e Castro, Guilherme Prechel, João Coelho Netto e John Janin Rohe, os quaes se esforçam para o cabal cumprimento de sua missão, dando a sua melhor attenção e cuidado na organização do programma do original banho á fantasia promovido pelo Fluminense.

Afim de abrilhantar a festa, tocará a banda de musica do Regimento Naval, gentilmente cedida para esse fim.

Serão distribuidos premios por uma Commissão Julgadodra, os quaes serão conferidos a menino, menina, rapaz, srta. e grupo.

Além de outros grupos de clubs co-irmãos tomarão parte na festa, disputando uma taça instituida pelo sr. Oswaldo da Silva Rego, associado do Fluminense F. C., o Grupo Carnavalesco do Botafogo Football Club, Bola Verde, do Club de R. Boqueirão do Passeio e Côros Ukranianos, do S. Christovão Athletico Club.

A Commissão Julgadora está assim organizada: sr. Arnaldo Guinle, sr. Mario Pollo, sra. America Xavier da Silveira, sra. Maria A. da Costa Azevedo e sra. Stella Leal.

Aqua-polo

Georges Rigal e Louis Vénard, no seu livro "O ensino da natação moderna para todos", fazem as seguintes recommendações para o treino individual de water-polo:

"O jogador deve aprender em primeiro logar a segurar a bola na mão e a levantal-a fóra dagua. Elle perceberá depressa que para isso não deve apoial-a por cima, que tal trará em resultado fazel-a escapar-se. Elle deve tomal-a por baixo, com a mão espalmada, os dedos abertos e sem quasi dobrar-se.

Para lançar a bola (shootar) deve-se tirar esta da agua com todo o comprimento do braço, emquanto se toma apoio sobre a agua com o outro braço estendido e as pernas esticadas para a frente. Atirar a bola com força sem quasi curvar o braço.

Shootar para traz: collocar a mão sobre a bola, comprimir esta entre a mão e o punho, revirar o braço para traz e lanças pelas costas violentamente, "á la volée".

Dribblar: nadar conservando o balão entre os dois braços, trazendo-o pouco afastado da cabeça. Terminar shootando: para isso a gente se vira rapidamente de costas e, com o braço recurvado, a mão sobre o balão, atira-o como se se lançasse uma pedra."

O Grupo Aquatico promove, para hoje, uma vesperal dansante

UM AVISO DA DIRECTORIA

Será finalmente hoje que a pleiade de jovens do Grupo dos Aquaticos, filiado ao Club Internacional de Regatas, levará a effeito a sua vesperal-dansante das 18 ás 24 horas, nos amplos salões do Club Internacional de Regatas. Essa vesperal será abrilhantada com uma estupenda "jazz-band". Haverá uma ligeira sessão solenne para a entrega das medalhas de todos os concursos realizados e patrocinados por esse grupo.

A directoria dos Aquaticos escalou as seguintes commissões para hoje:

Recepção — Arthur Soares Carneiro, Agostinho Galatro, Virgilio Baptista e Joaquim Teixeira Fonseca.

Salão — Manoel Faria da Silva e Narciso Machado.

Buffet — Antonio Sá Filho.

Jazz — José da Silva Monteiro.

Fiscalização — Norival Alvarenga, Jacintho Carrapatoso e Leontino Machado.

Na porta ficarão de meia em meia hora dois directores do grupo e o thesoureiro do C. I. R.

A directoria actual do Grupo dos Aquaticos é a seguinte:

Presidente de honra, Agostinho Galatro; presidente, Virgilio Baptista; vice-presidente, Joaquim T. Fonseca; 1º secretario, Antonio Sá Filho; 2º secretario, Jacintho Carrapatoso; 1º thesoureiro, José Silva Monteiro; 2º thesoureiro, Norival Alvarenga; director geral de sports, Narciso Machado; 1º director de sports, Manoel Faria da Silva; 2º director de sports, Leontino Machado.

Póde-se antever o successo que alcançará essa vesperal, pelos preparativos que os rapazes estão fazendo e pela animação que reina no meio dos socios do C. I. R.; de certo o Grupo dos Aquaticos alcançará mais uma retumbante victoria, com a realização dessa vesperal.

— Da secretaria do Grupo dos Aquaticos, recebemos a seguinte nota official:

Devendo ser realizado hoje uma vesperal-dansante das 18 ás 24 horas no salão do C. I. R., a directoria do Grupo dos Aquaticos, avisa aos srs. socios que a entrada dos mesmos far-se-á mediante a apresentação da carteira social e o recibo n. 1. O traje será completo de preferencia o branco, não havendo excepções para quem quer que seja.

HELCIO JA' ASSIGNOU A INSCRIPÇAO PELO FLAMENGO

SERA' DESTA VEZ...?

Como devem estar lembrados, os nossos leitores, ha tempos, corriam os mais desencontrados boatos, sobre a inscripção de Helcio Paiva, excellente full-back rubro-negro.

Ora era pelo tricolor ora era, pelo Vasco, que o referido player assignara a "dita", porém, tudo não passava de boatos, e nos mesmos para gaudio dos rubros-negros noticiamos estes boatos espalhafatosos, porem, sempre com uma pontinha de reserva, pois si existe alguem em quem não se deve confiar, é em jogador de football...

Para muitos delles, é graça, dizer que vae para tal club hoje e para aquelle, amanhã, não se lembrando que apenas elles, somente elles, são os prejudicados, como poderão verificar no que dissemos linhas acima.

Entretanto, o Amado nos garantiu que Helcio havia assignado a inscripção pelo Flamengo, e que a mesma achava-se em poder do sr. Luiz Moreira, director de sports do rubro-negro.

Quem não acreditar que vá vel-a diremos aos nossos leitores si já fomos vêr e si é verdade...

O football nocturno na Bahia

O ULTIMO JOGO REALIZADO FOI VENCIDO PELO FLUMINENSE POR 8 x 2

BAHIA, 26 (A. B.) — Foi bastante concorrido o match de football realizado hontem á noite entre os clubs Fluminense e Victoria.

O "score" foi favoravel ao Fluminense, que derrotou seu adversario por 8 x 2.

As grandes regatas de hoje, na Bahia

BAHIA, 26 (A. B.) — Realizam-se amanhã as grandes regatas da enseada de Itapagipe, promovidas pelo Club de Santa Cruz, estando marcados para essa occasião brilhantes festejos nos arrabaldes de Rio Vermelho e Amaralina em homenagem aos veranistas.

Agua-raz

O director de natação da Federação Brasileira do Remo, meu bonissimo amigo Carlos Imbassahy, anda enthusiasmado com os profundos e mundiaes conhecimentos natatorios do maçarico P. Kastrup.

Diz elle que nunca, jamais, em tempo algum viu na Federação um technico tão formidavel na saudavel arte de Weissmuller. Seu ultimo discurso, no parlamento do sport nautico, disse mais esse espirita de tão formoso espirito, arrazou todos os peritos e todas as competencias do nado indigena, ao analysar o parecer sobre os proximos concursos do Gragoatá. E mais: não se limitou apenas a essa "razzia"; foi além, — emudeceu toda a conspicua assembléa!

— Então, estamos deante de uma estupenda revelação technico-sportiva? — disse-lhe eu.

— Sem duvida, replicou o Imbassahy, enthusiasmado! Um homem que conhece todos os codigos de natação do mundo, desde os da Groenlandia até os da Conchinchina...

Rindo-me desta tirada do meu nobre amigo, embatuquei-o com esta piada:

— Pois, meu caro, estou tão espantado do quanto me contas, que esse "arrazador" dos "castellos" dos nossos conhecimentos natatorios, deixa de ser, dora avante, um simples Kastrup... Passa a ser, para esses "castellos", uma "Casa Krup!"

BACURA'O

Sport mundano

O BAILE DE CARNAVAL DO FLUMINENSE FOOTBALL CLUB

Ha de, certamente, constituir uma nota sensacional entre os festejos carnavalescos deste anno, o baile á fantasia que o Fluminense Football Club vae offerecer aos seus associados, na segunda-feira de Carnaval, no bello salão do Gymnasio, que vae ser ornamentado de maneira original e feéricamente illuminado.

Attendendo ás providencias tomadas pela directoria do Fluminense F. C. para proporcionar aos seus associados uma festa deslumbrante, entre as quaes se destaca a surprehendente decoração do luxuoso salão do Gymnasio, póde assegurar-se que o grandioso baile do tricolor alcançará o mais brilhante exito.

Entre outras surprezas, figura no programma da festa a distribuição de innumeras prendas e brindes, proprios para o Carnaval.

Pede-nos a directoria avisemos que haverá um serviço especial de ceias, e como é limitado o numero de mesas, estas devem ser reservadas na séde social, com o gerente.

Além do serviço de ceias, haverá o de "buffet" no pavimento terreo.

A entrada dos socios será pelo portão n. 1 da rua Alvaro Chaves, mediante a apresentação da carteira social de identidade e do titulo de quitação.

O ingresso de automoveis far-se-á pelo ultimo portão da rua Alvaro Chaves. Nesse portão a fiscalisação será rigorosa, devendo cada automovel parar o tempo para tanto necessario.

Os socios, em conformidade com as disposições dos estatutos, poderão fazer-se acompanhar de mãe, esposa, filhas solteiras e irmãs solteiras.

O traje é "smocking" ou terno de linho branco, sendo permittidas sómente as fantasias de rigôr (sem mascara).

O alvi-negro offerece hoje aos seus associados, mais um jantar dansante

Hoje, domingo, os "habitués" das reuniões elegantes do Botafogo F. C., o que importa dizer a nossa mais alta sociedade, terão opportunidade de mais uma vez se encontrarem nos magnificos salões da séde desse glorioso club, pois que a sua directoria fará realizar um jantar-dansante, que, como os anteriores, muito enthusiasmo tem despertado.

Uma excellente orchestra foi contractada para maior animação dessa reunião elegante, cujo inicio foi marcado para ás 20 horas, devendo finalizar á 1 hora.

A directoria pede-nos avisar que a entrada dos srs. socios se fará mediante a apresentação da carteira de identidade e do recibo correspondente ao mez fluente, e que poderão os mesmo fazer acompanhar-se sómente de senhoras de suas familias, cujos nomes se encontrem registrados nas respectivas carteiras. O traje será o commum.

Botafogo F. C.

O GRANDE BAILE DE CARNAVAL

A directoria do Botafogo F. C. têm o prazer de communicar aos srs. socios que lhes offerecerá, no proximo dia 10 de fevereiro, domingo de Carnaval, ás 22 horas, um sumptuoso baile á fantasia.

Os srs. socios terão ingresso mediante a apresentação da carteira de identidade e do recibo relativo ao mez de Fevereiro vindouro, podendo fazer acompanhar-se sómente de senhoras de suas familias, nos termos dos Estatutos, isto é, mãe, esposa, filhas solteiras e irmãs solteiras, cujos nomes constem da respectiva carteira.

Para perfeita observancia dessa disposição, a directoria usará, á entrada, do maior rigor possivel, devendo aquelles que ainda não possuem a carteira de identidade remetter com a maxima urgencia seus retratos á thesouraria, afim de ser a mesma extrahida.

Os salões de festas e restaurant, bem como outras dependencias da séde, estão sendo finamente decorados por um dos mais conhecidos artistas no genero, e para maior brilhantismo do baile, tocarão quatro orchestras, sendo duas em cada salão, entre ellas as dos maestros Simon, Rodrigues e os 8 Batutas.

As mesas para a ceia achar-se-hão dispostas em torno do salão de restaurante e no hall do bar, podendo ser reservadas desde já, na gerencia do club, mediante o pagamento de 30$000 por pessoa.

Durante o baile será feito o sorteio de valiosas prendas para as senhoras e srtas e tambem profusa distribuição de innumeros brindes carnavalescos.

Não haverá convites e o traje será a rigor ou fantasia, para as senhoras, e casaca, smocking, branco a rigor ou fantasia, para os cavalheiros, não sendo permittidas as fantasias de marinheiro, apache e outras semelhantes, bem como o uso de mascaras.

IMPOTENCIA - em individuo moço. Dr. José de Albuquerque. R. Carioca, 22. De 1 ás 6.

MAIS UM QUE ASSIGNA A INSCRIPÇAO PELO FLUMINENSE

E' ELLE, UM OPTIMO JOGADOR MINEIRO

O Fluminense acaba de obter o concurso de mais um optimo jogador para a futura temporada.

E' este, o player Moacyr Ariest Dinamarco que pertence ao Olympico de B. Horizonte e que presentemente encontra-se nesta capital estudando chimica industrial.

Já tivemos opportunidade de assistir a um jogo em que tomara parte o referido player e constatamos que o mesmo é de grande futuro.

A sua posição é de meia-direita, actuando, porem, muito bem de full-back.

Encontramos o Moacyr ha dias no Lamas, tendo elle muito satisfeito, nos ditos que já havia assignado a inscripção pelo tricolor.

E' caso para se dar parabens a ambos.

Associação Metropolitana de Esportes Athleticos

REUNIAO DE ASSEMBLE'A GERAL

Em nome do sr. presidente, convoco os srs. representantes dos clubs filiados a esta associação a comparecerem á reunião que será realizada na proxima quinta-feira, 31 do corrente, ás 16.30 horas, para discussão e approvação do relatorio referente ao anno de 1928. (Estatutos, art. 21, paragrapho 1º).

Chamo a attenção dos clubs filiados para as seguintes disposições dos estatutos em vigor:

Art. 20 — Só poderá ser representante na assembléa geral, quem:

1 — For de maior edade;

2 — Satisfizer as condições de inscripção previstas nos arts. 68 e 69 do capitulo XV;

3 — Estiver exercendo, na data da reunião, as funcções de director do club que for representar;

4 — Não estiver soffrendo penalidade alguma, imposta pela entidade maxima de sports no Brasil, pela Amea, ou pelos clubs, ou sub-ligas, a esta filiados.

Guilherme Pastor, secretario.

Noticias sobre a Federação Paulista do Remo

Lemos nos nossos collegas da "A Gazeta", de São Paulo:

"QUEM SERA' O NOVO PRESIDENTE? — Sabemos de fonte certa que o sr. Roberto Silva não aceitará a sua reeleição para o cargo de presidente da Federação Paulista das Sociedades do Remo. Após a brilhante direcção do sr. Raymundo Soares, que por motivos particulares foi forçado a deixar a Federação, a unica figura que surgiu para continuar sua obra foi a de Roberto Silva, que se houve com raro brilho.

A quem caberá, agora, continuar na espinhosa tarefa, de levar o sport aquatico paulista ao progresso a que está subindo com incrivel rapidez?

NOVE CLUBS NAUTICOS NA CAPITAL — Com a fundação do novo club da Penha, ficará nossa capital com nove sociedades nauticas, sendo filiadas á Federação em caracter definitivo: — Tieté, Esperia, Athletica e Palmeiras, e em caracter provisorio o Paulistano e o Estrella. O Corinthiano está com seu pedido de filiação em aprovação, e o Germania não cogita de participar em competições; o gremio da Penha, ao que consta, pretende filiar-se brevemente.

Se o Corinthiano fôr aceito, a Federação Paulista contará 12 clubs, ao passo que a Federação Brasileira (carioca) — só tem 11. Estão, os nossos clubs localizados 7 em S. Paulo, 4 em Santos e um em S. Vicente.

No Rio ha 8 na capital e 3 em Nitheroy.

Reune-se, amanhã, a assembléa da F. B. S. R.

Amanhã, segunda-feira, 28 do corrente, ás 20 1|2 horas, reune-se a assembléa dos Clubs Federados, com a seguinte ordem do dia:

a) Approvação do relatorio da directoria, relativo ao exercicio de 1928;

b) Redacção final do codigo de water-polo;

c) Interesses geraes

Para os concursos aquaticos do Grupo de Regatas Gragoatá

UMA NOTA DA F. B. S. R. SOBRE A MEDIÇAO DE INFANTIS

De ordem do sr. presidente, em exercicio, torno publico que esta Federação fará proceder a medição dos infantis inscriptos nos concursos aquaticos do Grupo de Regatas Gragoatá, a realizarem-se em 3 de fevereiro proximo, na enseada de Botafogo, ficando isentos de medição os que já se mediram na presente temporada, a partir de 28 do corrente, segunda-feira, das 17 ás 18 1|2 horas, na secretaria desta Federação.

Secretaria, 26 de janeiro de 1929. — (a) Jorge de Carvalho, 2º secretario.

Contestando allegações menos verdadeira

Ha varios dias, se não nos falha a memoria, a 12 do corrente mez de janeiro, abriamos columnas desta pagina para applaudirmos calorosamente o Club Athletico Paulistano pela iniciativa feliz de levar a turma de seus athletas, para disputar competições amistosas na Republica Argentina. E valemo-nos, então, do ensejo para reforçar junto á Confederação Brasileira de Desportos o trabalho da Federação Paulista de Athletismo pela volta de nossa instituição maxima sportiva ao seio da Confederação Sulamericana de Athletismo. Porque nunca deva ser demais insistir, nesse ponto de importancia capital para nosso athletismo, vae, aqui, nesta especie de parenthesis, novo e encarecido appello á Confederação para que se apresse a attender aos justos reclamos do mundo sportivo nacional, dos quaes merecidamente é lidima interprete a pujante federação, que dirige, no grande Estado de São Paulo, com criterio, dedicação e tino incomparaveis o admiravel surto de seu athletismo. Não poderia, portanto, riquissimos retomando o fio de nosso commentario, causar surpreza a ninguem, que acompanhe com interesse nossa vida sportiva, o que foi revelado pelo telegramma de Buenos Aires. Ha necessidade de accentuar que, aqui, já se conheciam os passos do valoroso Paulistano e que não nos foram revelados pelo despacho desarrazoado, que, hontem, anniquilamos. Não se trata de questão de nonada. Lançada que foi, em letra de forma, aos quatro ventos, que todos aqui ignoravam um facto notorio, passado em um club do vulto do Paulistano, não nos seria nada recommendavel que fosse verdadeira.

Reunião do Conselho de Julgamentos da F. B. S. R.

RENUNCIARAM TRES DE SEUS MEMBROS E FOI RECONDUZIDO A' PRESIDENCIA O SR. FERREIRA AGUIAR

Sob a presidencia do sr. Manoel Bernardino, reuniu-se ante-hontem, o conselho de julgamentos da Federação Brasileira das Sociedades do Remo que tomou as resoluções:

a) Approvar a acta da sessão de 25 de julho de 1928;

b) Tomar conhecimento das renuncias apresentadas pelos srs. coronel José Ferreira de Aguiar, do cargo de presidente do conselho, e commandante Olavo Vianna, Heitor Luz e Joaquim Baltar Junior, de membros do conselho;

c) Acclamar presidente do conselho, o coronel José Ferreira de Aguiar;

d) Approvar, por proposta do sr. Rodolpho Macedo, um voto de pezar pelo fallecimento do sr. Gastão Cardoso, do C. R. Botafogo;

e) Approvar o projecto de regimento interno elaborado pelo coronel José F. de Aguiar, presidente do conselho;

f) Approvar um voto de louvor ao presidente, pelo optimo trabalho que elaborou, demonstrando grande amor aos sports;

g) Negar provimento ao recurso do C. Internacional de Regatas, relativamente ao não comparecimento ao jogo do torneio de segundos quadros, no anno de 1928;

h) marcar, de accordo com o regimento interno, nova reunião para a ultima quarta-feira do mez de fevereiro p. futuro.

SOUZA FILHO
Advogado
Escriptorio: — edificio do cinema "Gloria"—3º andar—Sala 14. — Tel. Central 3659
Residencia: — rua 12 de Maio, 83. Tel. Ipanema 0406.

Dr. Arnaldo Cavalcanti
(ASSISTENTE DA FACULDADE)
Cirurgia Geral — Tumores do ventre — Appendicite, hernia — Mol. de senhoras partos e cesariana.
Diariamente, ás 16 horas
SETE DE SETEMBRO, 135 — C. 20...

DROGARIA LAMAIGNE'RE
V. Silva & Cia — Casa fundada em 1907. — Drogas e especialidades pharmaceuticas nacionaes e estrangeiras. Vendas em grosso e a varejo. — Rua da Assembléa, 34.

Chrysler

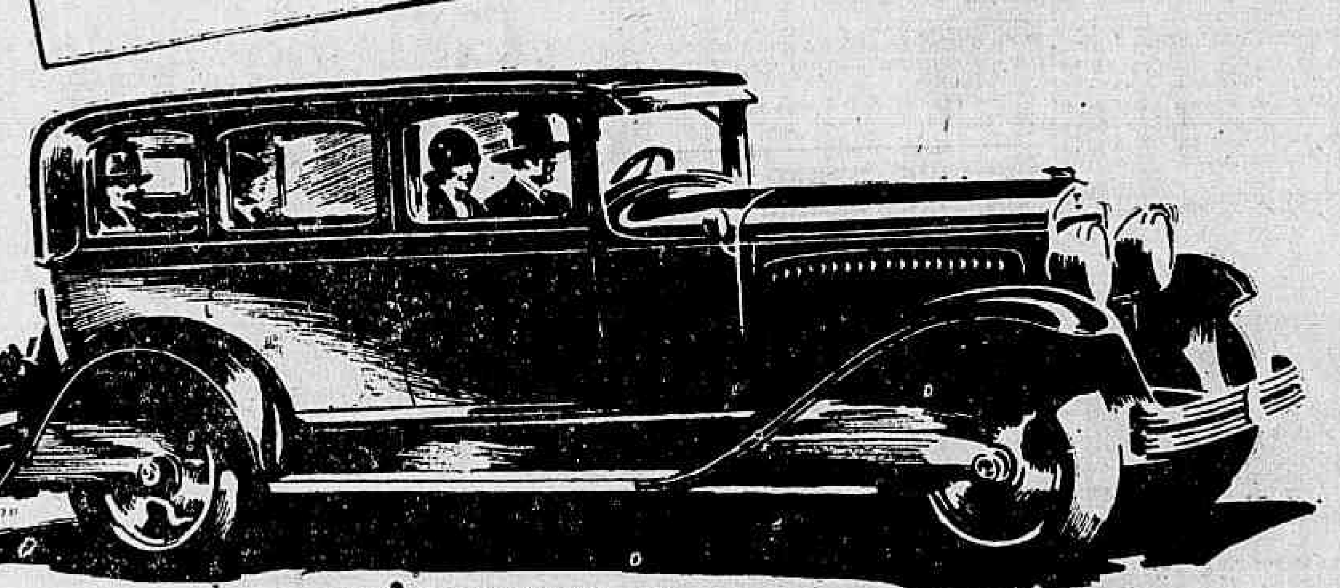
SEDAN ROYAL "75"

"75"

Compare-os com carros consideravelmente mais custosos

Os novos Chrysler "65" e "75" elevaram-se a uma categoria muito mais alta, sem alteração nos seus preços.

O seu soberbo aspecto e maior tamanho, a sua tapeçaria mais fina e ferragens de distincto desenho e, emfim, a maior efficiencia do seu funccionamento, representam *verdadeiros* augmentos de valor sem augmento de preço.

Isso é devido directamente ao principio do Padrão de Qualidade Chrysler, mediante o qual os beneficios da construcção scientifica e da precisão fabril dos seus carros mais custosos, são encontrados tambem nos carros de menor preço.

Chrysler *economiza* na construcção e *esbanja* na machina e na elegancia de seus carros.

Unicos distribuidores para os Estados de Minas, Rio, Espirito Santo e Districto Federal.
AUTO MERCANTIL BRASILEIRA S. A.
Avenida Rio Branco, 247
Phons: Central 1744 e 2407
POSTO DE SERVIÇO
O maior do Brasil — ... proprio.
Rua das Invalidos, 123
Phone Central 1143.

Automoveis para Carnaval
Hudson, Essex, Buick Studebaker, Cadillac, Chevrolet Oldsmobile e Hupmobile typos Double phaeton (5 e 7) logares Sedan, Coche, Barata, Coupé. Todos em bom estado de conservação e funccionamento.
— Facilitamos o Pagamento. Pequena entrada. — Longo Prazo.
T. L. Wright & Cia. Ltda.
Rua Evaristo da Veiga, 142

Moveis para escriptorios ?
Grande sortimento em BUREAUX, ESTANTES e SECRETARIAS
PREÇOS OS MAIS ECONOMICOS
VISITEM A GRANDE EXPOSIÇÃO DA CASA
A. F. COSTA
Rua dos Andradas n. 27

Trinta e quatro amadores tomarão parte nos espectaculos de hoje

LUTAS DE VALENTINO

Reid Valentino, o habil meio medio paulista tão popular nos nossos rings, está realizando uma brilhante temporada em Curityba, onde tem combatido varias vezes, sempre com grande successo.

A elegancia do celebre "bailarino do ring" e a sua sympathia pessoal, que tanto influiu para solidificar o seu prestigio, aqui, como em São Paulo, tambem tem concorrido para popularizal-o entre os curitybanos, que não se fatigam de applaudil-o em todas as suas exhibições.

Valentino está realizando, dessa forma, um precioso trabalho em prol do box, que vae adquirindo, dia a dia, um mais consideravel numero de adeptos.

Em Curityba as reuniões succedem-se, com crescente enthusiasmo.

E Valentino, não tendo sido o creador do box na formosa capital sulina, póde-se orgulhar de ter sido o seu grande animador.

A ultima "victima" de Valentino foi Jonas, um peso pesado de São Paulo, segundo dizem, mas pouco conhecido.

Os nossos collegas de Curityba fazem grandes elogios ao boxeador paulista.

Vamos transcrever o que diz a "Gazeta do Povo"; commentando os varios combates realizados em 16 do corrente:

"A NOITADA DE HONTEM FOI UM SUCCESSO — VALENTINO VENCE, FACILMENTE, A JONAS

Com o Theatro Central a cunha, realizaram-se hontem, os annunciados combates de box, dentre os quaes se salientaram os entre Hauber e Marujo e Valentino e Jonas.

A preliminar constituiu-se da luta entre Mondrone e Curi.

Aquelle, que estava levando consideravel vantagem, foi, no 5.º round, justamente desclassificado, em virtude de haver abusado de golpes prohibidos.

Seguiu-se magnifica demonstração entre Waldemiro, optimo boxeador, campeão mineiro e ex-campeão brasileiro dos pesos médios, e Onofre, o nosso conhecido pugilista.

Finda a demonstração, realizou-se a luta entre Hauber e Marujo, que deveria ser em 10 rounds.

A pugna foi igual, sendo que, no 8.º round, Hauber, que levava, então ligeira desvantagem, cae no chão, queixando-se de golpe baixo.

Examinado pelo dr. Virmond Lime, este distincto clinico affirmou não poder de momento precisar a procedencia da queixa.

Por isso, com applausos geraes, a commissão adiou sua decisão, suspendendo a luta.

A luta, principal ferida entre Jonas e Valentino, o eximio campeão, após dois rounds em que demonstrou mais uma vez suas esplendidas qualidades de pugilista, póz áquelle a knowout com forte uppercut de esquerda, abaixo do queixo.

Waldomiro, antes de iniciar-se a principal, desafiou ao vencedor, tendo Hauber por sua vez, mantido seu desafio a Marujo.

Que todas as noitadas de box satisfaçam como a de hontem, que o publico não faltará para as que se vem a realizar.

Um ponto, entretanto, precisamos frizar: Urge que cesse o abuso da torcida que hontem se excedeu ao ponto de querer intervir junto ao juiz da pugna Hauber x Marujo, bem como perante a commissão.

Actuaram á luta entre Hauber e Marujo e Valentino e Jonas, os pugilistas Transchinsky, que esteve algo indeciso e Vitoldo que actuou bem".

A MARCHA TRIUMPHAL DO AMADORISMO --- INAUGURA-SE HOJE A ACADEMIA FLUMINENSE DE BOX, EM NICTHEROY --- TEREMOS UMA REUNIÃO DE AMADORES NO BOXING CLUB E OUTRA NO NOVO GREMIO DA VIZINHA CAPITAL --- OS PROGRAMMAS

Attilio Bianchi, um expoente do amadorismo nacional

Quando previamos para breve o triumpho do box amador, não nos enganavamos.

Esse espirito invulgar de concurrencia, tão caracteristico na nossa raça e tão commum nas idéas que nascem e se diffundem com a mesma incrivel rapidez com que apparecem, esse anseio do novo, essa irrequietude innata da nossa gente, não podiam permittir que permanecesse isolada a iniciativa dos que fundaram um centro de pugilismo amador.

Mesmo antes de registradas as primeiras dissidencias tão communs nas entidades novas, já em varios outros pontos da capital e suas proximidades estão sendo criados gremios do mesmo genero, dispostos a realizar um trabalho grandioso e salutar em pról da definitiva implantação do pugilismo amador.

E em toda parte resalta patente a mesma energia criadora, o mesmo afan progressista, o mesmo desejo enthusiasmado de um breve e animador aperfeiçoamento.

Nada mais util, mais necessario nem mais digno de apoio franco e decidido de quantos aspiram a victoria do box brasileiro com o aproveitamento dos preciosos recursos naturaes que possuimos, de que a bôa vontade dos nossos amadores saberá fazer uso convenientemente, elevando-nos aos mais altos postos do pugilismo universal.

Avante, pois!

Estão criadas e em plena actividade, tres instituições diffundidoras do box amador: o Boxing Club, a secção de box do Club Internacional de Regatas e a Academia Fluminense de Box, a ser inaugurada hoje, em Nictheroy.

O Club de Regatas Vasco da Gama, que possue um numeroso nucleo de amadores, bem como numerosas outras instituições sportivas que não nos occorrem no momento e que já possuem ou pretendem criar secções desse sport, representam outras tantas entidades de valor sportivo bastante consideravel.

O box amador está completamente abandonado. As autoridades pugilisticas existentes, não conseguem corresponder nem mesmo as exigencias do box profissional, a que mal prestam uma precaria assistencia.

Ora, existindo o box amador praticado em um consideravel numero de gremios de varios outros sports, além dos que se dedicam, com especialidade, á arte das luvas, nada mais interessante do que a organização de uma competição entre esses diversos centros de amadorismo, o que, certamente, viria criar um novo ambiente de interesse para o grande e apreciado sport.

A Associação Metropolitana de Box, que se pretendeu criar com o apoio de varias entidades, por quaesquer razões que não desejamos apurar, não chegou a ser definitivamente organizada ou, se o foi, não levou avante os seus projectos.

Não sabemos qual a situação dessa entidade perante as autoridades sportivas. Mas, quaesquer que ellas sejam, seria conveniente promover ou o seu restabelecimento ou uma nova organização com os mesmos fins.

A situação de abandono em que se encontra o amadorismo, de um lado, e o surto de extraordinaria actividade que se observa, de outro, com a criação dos centros a que alludimos, torna não só aconselhavel como, mesmo, indispensavel a criação de uma entidade a quem possa ser attribuido o contrôle e a orientação do seu desenvolvimento.

Composta de elementos representativos de todos os centros de amadorismo da Capital, de Nictheroy, até, de outros pontos do territorio fluminense, ella teria o encargo de promover competições e torneios entre gremios diversos de todos os pontos do paiz.

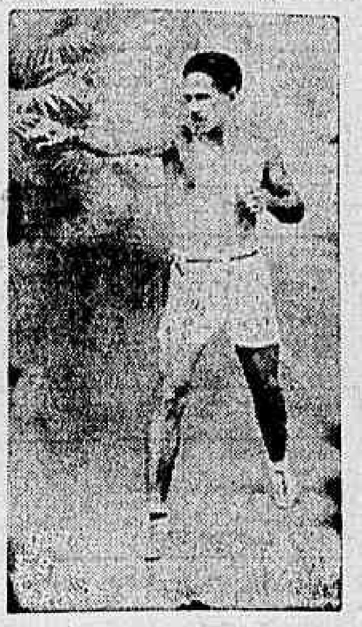

Vicente Marques, esforçado preparador dos amadores do C. I. R.

Seria uma fórma pratica e excellente de organizar o pugilismo amador, assegurando, para o box, uma diffusão rapida e de maravilhosos effeitos.

Trata-se, até, de uma iniciativa de facil execução, principalmente porque, no momento, existe, como se vê, uma consideravel quantidade de clubs em condições de apoial-a, até mesmo em seu beneficio proprio.

"Diario Carioca", animado pelo desejo de ver triumphante o amadorismo, propõe-se a patrocinar a criação de uma Associação de Box Amador, recebendo as adhesões de todas as entidades em que elle está organizado e servindo de intermediario nas providencias necessarias para ser conseguido esse fim.

O nosso chronista de box estará á disposição dos interessados para receber e transmittir todas as informações e todos os alvitres referentes ao pugilismo amador e á criação da entidade em questão.

E folgaremos em registrar, muito breve, a definitiva victoria do pugilismo amador, com a criação de uma associação dos clubs em que o grande sport está sendo praticado.

Hoje é um grande dia para o box amador. Em Nictheroy, á rua da Conceição n. 125, será inaugurada a Academia Fluminense de Box, fundada e dirigida por Augusto Santos.

A festa terá inicio ás 14 1|2 horas, sendo observado um programma de combates entre amadores, composto de seis interessantes lutas.

A nova Academia está confortavelmente installada e, dado o grande numero de amadores já registrados, promette alcançar, em breve, um logar de grande destaque entre os melhores e mais adeantados nucleos do amadorismo.

A' noite teremos mais um dos espectaculos promovidos pelo Boxing Club, na sua ampla séde da rua Visconde de Rio Branco, com um programma composto de onze combates.

São trinta e quatro amadores que se movimentam, em um só dia, realizando dois programmas fadados ao exito mais completo.

O programma da Academia Fluminense é o seguinte:

Pesos mosca — Antoninho x Waldemar.

Pesos penna — Antonio Tavares x Waldomiro Silveira.

Pesos gallo — Ary Barroso x Morelino da Silva.

Pesos meios-médios — Al Perez x José Medina.

Pesos médios — Adacacio da Silva x Manoel Tavares.

Pesos leves — Sylvio Lima x Sebastião Pereira.

Os profissionaes Augusto Santos e José Madeira farão um match academico.

Os combates de amadores serão em disputa dos titulos das respectivas categorias.

Moysés Corrêa de Mello, um excellente amador marujo

O do Boxing Club está assim organizado:

1ª luta — Peso mosca — Henrique Luca x Carlos Costa.

2ª luta — Peso mosca — Walter Caldas x Ary Carahyba.

3ª luta — Peso gallo — Rin-tin-tin x Jack Delaney.

4ª luta — Peso mosca — Henrique Cunha x José Martins.

5ª luta — Peso gallo — Fran. Lourenço x Franc. Oliveira.

6ª luta — Peso penna — José Cavalcanti x José Amorim Irá.

7ª luta — Peso leve — Braulio Rodrigues x Herss.

8ª luta — Peso médio — Dario Carneiro x Lyra.

9ª luta — Peso leve — Jim Berry x José Vieira.

10ª luta — Peso meio-leve — Guapiassú Vianna (brasileiro) x Al Campos (portuguez).

11ª luta — Peso leve — Pinto Gomes (portuguez) x Irack das Neves (brasileiro).

Reservas — Oswaldo Buck, Luiz Gramillo, Joaquim Luiz de Araujo, Palumbo e Humberto Schertz.

Sylvano Costa (portuguez) x Luiz Gagliardi (paulista) farão uma luta academica em 3 rounds, com luvas de 6 onças.

UMA LIÇÃO PRECIOSA

Por ter sahido com incorrecções que modificam sensivelmente o seu sentido, reproduzimos a nossa publicação de hontem, sob o mesmo titulo:

Extrahimos de "Match", a grande revista franceza, a seguinte pergunta:

O "punch" — essa qualidade que consagra a classe de um pugilista — é um dom natural ?"

Eis uma pergunta que poucos dos nossos technicos seriam capazes de responder.

Temos ou podemos obter o "punch" ?

As respostas recebidas pela publicação parisiense foram sensivelmente diversas.

Essa é a prova do interesse que o problema desperta.

M. Léon Sée, manager de Laffineur, e um dos mais acatados technicos francezes, disse, mais ou menos o seguinte:

"Todo o mundo possue "punch". Uns o utilizam, outros não. Inesperadamente, de um golpe, o descobrem! E, portánto, póde-se pretender que, de um dia para o outro, se produza uma notavel transformação.

O "punch" é natural em todos os praticantes do pugilismo.

O que é o "punch" ? Uma combinação de tres circumstancias: primeiro, a potencia; segundo, a vulnerabilidade do ponto tocado; terceiro, a qualidade do golpe.

A potencia de um "swing" ou de um "uppercut", póde ser calculada da mesma fórma que a potencia mecanica. Póde-se adoptar uma formula: a potencia é egual ao producto da metade da massa pelo quadrado da velocidade. A massa, no caso, é o peso do corpo.

Entre o attingirmos um adversario em cheio e o tocal-o no momento, existe uma differença formidavel. Isso é o que se chama a vulnerabilidade do ponto tocado.

A qualidade, emfim, é dada pela precisão do angulo produzido. Com a mesma potencia e o mesmo ponto de contacto, o golpe dado com um angulo mais preciso, provocará vibrações mais intensas. Uma pancada sobre um sino conforme seja dada, um choque amortecido ou um choque muito secco — qualquer que seja, repito, a potencia — produzirá sons differentes.

Estabelecidos estes tres pontos, póde-se prognosticar uma notavel melhoria do "punch" de todos os pugilistas. E' esse o papel do manager. Augmenta-se a potencia em vão, se não se procura, ao mesmo tempo, uma perfeita coordenação dos movimentos que compoem o golpe: parada da perna esquerda que fica á rectaguarda, movimento obliquo (torsão do tronco), propulsão das espaduas para a frente e, com muito menos violencia do que se suppõe geralmente, a parada do braço.

O melhoramento desses tres movimentos se adquire por meio de uma cultura physica apropriada: o trabalho no sacco de areia".

A PROTHESE DENTARIA ALLEMÃ
tem fama MUNDIAL não ha melhor
CLINICA DENTARIA ALLEMÃ
RUA BUENOS AYRES 79.
100 QUALIDADES ORÇAMENTO GRATIS

FOLIÕES
EXIJAM NESTE
CARNAVAL

o Lança perfume "ROYAL"
Deposito geral
23, URUGUAYANA, 25
LUIZ JOSE' NUNES

Club de Roupas da
Alfaiataria Ferreira
RUA DO OUVIDOR N. 56 SOB.

Autorizado pelo sr. ministro da fazenda pela Carta Patente n. 71, e fiscalizado por fiscal do governo.

Ternos de Roupa a prestações semanaes de 10$000 e com direito a sorteios diarios, pelo final dos tres ultimos algarismos (Centenas) do maior premio da Loteria da Capital Federal, ou sejam os mesmos ternos por 10$, 20$ 30$, 40$ e 50$, até ao seu justo valor, que é de 45 semanas a 10$000, 450$000.

Os srs. prestamistas contemplados com os seus ternos de roupa na semana finda tinham as seguintes inscripções que foram sorteadas:

Segunda-feira dia 21	054
Terça-feira dia 22..	662
Quarta-feira dia 23	560
Quinta-feira dia 24	618
Sexta-feira dia 25	156
Sabbado hontem dia 26	073

Rio de Janeiro, 26 de janeiro de 1929.

ADJUCTO FERREIRA.

O fiscal do governo,
Dr. Asterio de Campos.

Papeis Pintados
Não façam suas compras, sem verificar as novidades e os preços da
Casa Octavio
RUA DOS OURIVES, 60
Tel. N. 4030

FIOS MAGNETICOS
Prado, Lopes & Cia.
125, Rua 1.º de Março
Tel. Norte 5656
RIO DE JANEIRO

A MAIOR SURPREZA PARA O CARNAVAL

E' a que vai fazer o "Ao Mundo Loterico" — rua do Ouvidor, 139, distribuindo no proximo sabbado aos seus primeiros 500 freguezes de bilhetes inteiros para os 200 Contos por 20$, meios 10$, fracções 1$, que corre naquelle dia, 500 folhinhas de desfolhar, em cujo block grande numero dellas levam vales de Lança-perfume, Serpentinas e Confetti, que serão distribuidos gratuitamente aos mesmos. Ao sr. Lauro C. de Moura, residente á rua D. Zulmira (Andarahy), foi antehontem pago o bilhete n. 47.595 com a sorte grande da loteria extrahida na ultima terça-feira, o qual foi adquirido num enveloppe "Mascotte" do "Ao Mundo Loterico". Assim é que os que adquiriram enveloppes "Mascotte" alli sempre têm mais sorte! Amanhã — 20 Contos por 2$, meios 1$, dezenas seguidas ou sortidas a 20$, centenas a 200$ e mais 100:000$ por 15$, em 4 premios eguaes de 25:000$; depois d'amanhã — 100:000$ por 30$ e os já celebres enveloppes "Mascotte" por .. 3$600, contendo 45:000$, ou sejam duas sortes grandes; quarta-feira, Federal — 50 Contos por 5$ e 200 Contos por 30$, em 2 premios de 100:000; e quinta-feira — 200 Contos por 50$. Só alli!

Terreno em Botafogo
Vende-se um na esquina da rua Marquez de Olindá com a rua Bambina, com 20 metros por 24 metros, divididos em lotes. Trata-se pelo T. S. 2589.

SAL DE MACAU e MOSSORO'
SUPERIOR
ISENTO DE IMPUREZAS E ABSOLUTAMENTE SEM MISTURA.
DESDE O MAIS GROSSO EM SACCOS OU A GRANEL, ESPECIAL PARA GADO, PENEIRADO, TRITURADO OU MOIDO PARA SALGAS, FINO PARA CULINARIA, AO MAIS PURO, EM VIDROS PARA MESA.
Pereira Carneiro & C. Ltda.
110, Av. Rio Branco, 112

22073
100 CONTOS
Vendido no
«Campeão da Avenida»
CARUSO & CIA.
Av. Rio Branco, 125
Habilitem-se nesse feliz
—:— Balcão. —:—

Chapéos-Modelos
Acaba de receber uma bellissima collecção, a
CASA LEBLON
Rua Gonçalves Dias, 15

Companhia de Seguros "Sagres"
Seguros Maritimos, Terrestres e Ferro-Viarios. Capital realizado: 2.000:000$. Incorporadores pp. SOTTO MAIOR & CIA.. Pontualidade nos pagamentos dos sinistros. Directoria: Olyntho Bernardi, Nilo Goulart e A. M. Valente — Rua do Rosario n. 116. Edificio proprio. Telphs. Norte 0026 e 3026.

SEMENTES NOVAS,
PLANTAS FINAS,
FERRAMENTAS,
GAIOLAS, ETC.
Sortimento completo
para lavoura
HORTULANIA
OUVIDOR, 77 — RIO

LIVRARIA ALVES
Livros collegiaes e academicos. — RUA DO OUVIDOR, 166.

Passa de banana "JATY"
(MARCA REGISTRADA)
PURA, NUTRITIVA, SABOROSA, ESTERILIZADA — Analyse N. 9.880, approvada pelo Laboratorio Bromatologico da Saude Publica
Emballagem luxuosa — Longa conservação
Pacotes de 1|2 kilo, caixas de 1 kilo 10 libras (4.500 grammas) e avulsas ao preço de 100 réis, 200 réis etc. e tijolinhos JATY em linda e original emballagem.
GRANDE DESCONTO PARA REVENDEDORES !!!
Acha-se a venda nas principaes confeitarias, casas de frutas, etc. do Rio, Nictheroy e São Paulo
Façam seus pedidos com antecedencia pelo telephone Norte 1960, por carta, por telegramma ou pessoalmente á
Usina São Gonçalo Limitada
R. VISCONDE DE ITAUNA, 73 — S. GONÇALO
E. DO RIO DE JANEIRO

PARQUE NOVA IGUASSÚ
(Propriedade de Guinle Irmãos)
Terrenos em lotes a prestações mensaes desde 30$000 SEM juros
Construcção de casas de diversos typos a prazo SEM entrada inicial
Areas para sitios, terras ferteis especialmente adequadas á cultura da laranjeira a razão de $500 o metro quadrado

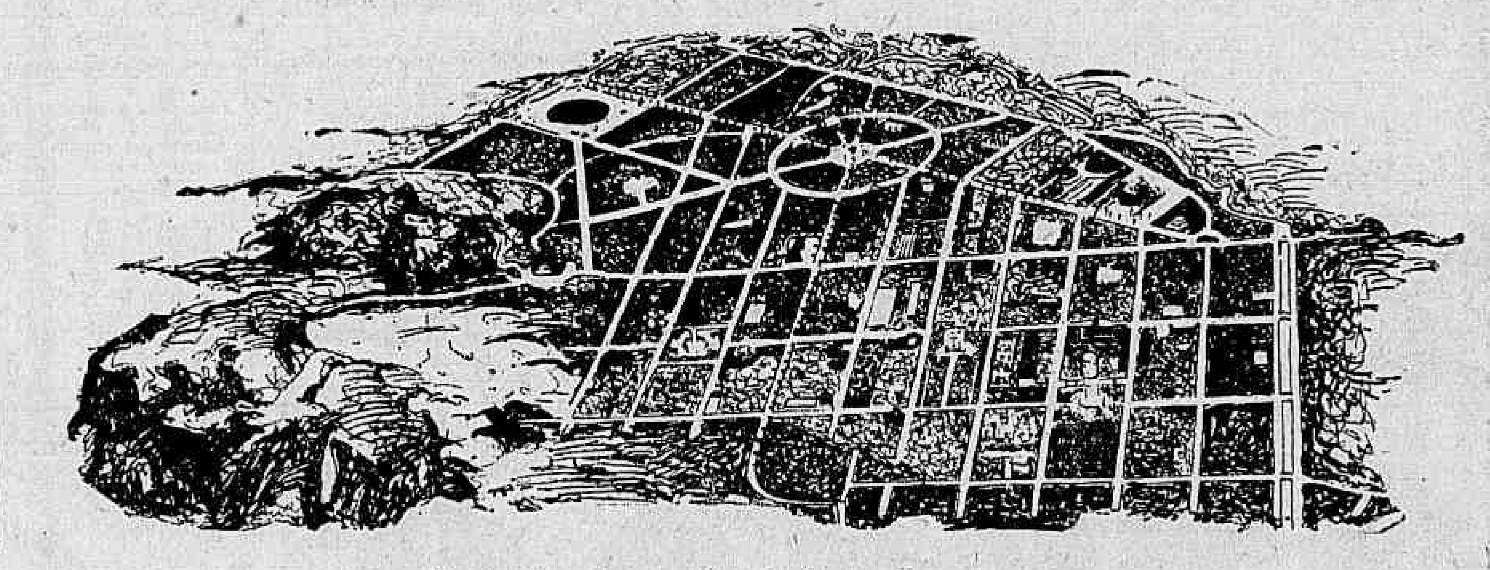

Perspectiva photographica do Parque Nova Iguassú

O maior record de venda de terrenos a prestações
1.250 lotes em 8 mezes, 30 casas construidas durante esse tempo
Logar saudavel, dotado de luz electrica, agua e serviço de auto-omnibus para passageiros
58 TRENS DIARIOS
Passagem de ida e volta 1$000 (1ª classe)
INFORMAÇÕES COM A SECÇÃO DE TERRENOS DA FIRMA
EDUARDO V. PEDERNEIRAS
Av. Rio Branco 35-A :-: 1º andar :-: RIO DE JANEIRO

Hoje, no Hippodromo Brasileiro, realizar-se-á a segunda reunião do corrente anno

A corrida de hoje no Hippodromo Brasileiro começará ás 2.15.

Derby Club

PROJECTO DE INSCRIPÇAO PARA A 4ª CORRIDA EXTRAORDINARIA A REALIZAR-SE EM 3 DE FEVEREIRO

Pareo "Rio de Janeiro" — 1.100 metros — Premios: 4:000$ e 800$ — Para animaes europeus, de 3 annos, sem victoria no paiz. (Tabella).

Pareo "Seis de Março" — 1.250 metros — Premios: 4:000$ e 800$ — Para animaes nacionaes. (Pesos: cavallos, 53 e eguas, 51).

Pareo "Nacional" — 1.609 metros — 4:000$ e 800$ — Para animaes nacionaes — (Pesos especiaes).

Pareo "Cosmos" — 1.250 metros — Premios: 4:000$ e 800$ — Para animaes estrangeiros — (Pesos especiaes).

Pareo "Brasil" — 1.609 metros — Premios: 4:000$ e 800$ — Para animaes nacionaes de 3 annos sem mais de uma victoria no paiz. (Tabella).

Pareo "Itamaraty" — 1.800 metros — Premios: 4:000 e 800$ — Para animaes de qualquer paiz — (Pesos especiaes).

Pareo "Derby Nacional" — 1.750 metros — Premios: 4:000$ e 800$ — Para animaes nacionaes — (Pesos especiaes).

Pareo "Excelsior" — 1.750 metros — Premios: 4:000$ e 800$ — Para animaes estrangeiros — (Pesos especiaes).

Pareo "Extra" — 1.250 metros — Premios: 4:000$ e 800$ — Para animaes estrangeiros — (Pesos: cavallos, 53 e eguas, 51 kilos).

Não sendo computadas as victorias das corridas de beneficio, os vencedores na reunião do dia 20 terão a sobrecarga de 3 kilos.

No Itamaraty e na Gavea

ULTIMOS EXERCICIOS DA MANHA DE HONTEM

No Derby hontem pela manhã se exercitaram na distancia as eguas Hastapuras, Homenagem e Havana, portando-se todas muito bem.

— Japonez deu um bom galope em Rouxinol que correspondeu a todas as solicitações.

NO HIPPODROMO BRASILEIRO

— Perrier a par de Gloxinia trabalharam forte os ultimos 540 metros da distancia de seus compromissios. Mantém optimo estado estes pensionistas do sr. O. Camisa.

— Viola Dana fez um exercicio suave.. Diz o seu novel treinador F. Azevedo que a sua potranca, tem rejeitado as rações.

—Invernal fez duas partidas de grande largo.

— Chuck, em junta com Dark Eyes, aprompton suavemente.

— Cardito a par de Rodhesia trabalhou a distancia, consta que o potro do sr. N. Ceroni, encontra-se ainda pesado, segundo affirmam seus responsaveis.

— Mouro, ensaiou duas partidas, na presença do sr. Marcellino, portando-se bem.

— Dos animaes Carolino e Rafale, conseguimos saber que ambos se acham em bôas condições e ha fé.

— Bocão aprompton suavemente, claudica sempre, após os trabalhos.

— Souakim, sob a monta de J. Escobar, fez um exercicio suave, o mesmo succedendo a Tucano, sob a direcção de I. Freire.

— Gran Capitan, sob a monta de O. Ribeiro, fez um exercicio moderado, de 540 metros. Mantém o mesmo estado.

— Ultimatum, com a direcção de Levy Ferreira, fez um exercicio de 700 metros, portando-se bem.

— Emboaba, o velho filho de Zingaro, mantém o mesmo estado que anteriormente.

— De Tattersal, não conseguimos apurar o seu estado.

— Ravissant, aprompton em regularés condições. E' bem provavel a sua victoria.

Porque Gefahr não corre

O cavallo Gefahr que no domingo, mancou em carreira era um dos concurrentes do premio "Lugo".

Tendo o seu mal persistido até agora, o filho de Sir Douglas não tomará parte na corrida de hoje.

Serviço de auto omnibus

A Companhia Viação Excelsior organizou serviço especial de auto-omnibus para a reunião de hoje, partindo os carros da Praça Mauá com destino ao hippodromo ás 13,15 — 13,25 — 13,35 — 13,45 — 13,55 — 14,05 — 14,15 — 14,25 — 14,35 — 14,45 — 14,55 e 15,05.

Correspondencia

MESSEDAGLIA — Na terça-feira, a qualquer hora, encontrará o seu attestado.

O Vinho Restaurador CERQUEIRA LIMA FORTALECE OS VELHOS

AS CARREIRAS DE HOJE

1ª carreira — Premio: ROSE MARY — Distancia: 1.400 metros — Animaes de 3 annos sem victoria — Premios: 4:000$ e 800$000.

ANIMAES	Peso	Naturalidade	Sexo	Pello	Edade	Pae	Mãe	Proprietarios	Côres	Treinadores	Victorias	Jockeys	COTAÇÕES
1 (1 Tapuya	52 ks.	S. Paulo	fem.	alazão	3	Aymestry	Venturosa	M. M. Campos	Azul, mangas e bonet encarnado	J. Salgado	—	Feijó	70
(2 Perrier	54 ks.	S. Paulo	masc.	cast.	3	Calepino	Araxá	T. Lara Campos	Ouro e Bonet encarnado	O. Camisa	—	E. Faria	60
2 (3 Havana	52 ks.	S. Paulo	fem.	alazão	3	Aymestry	Glasvena	Affonso Silva	Verde mangas e bonet rosa	G. Rodriguez	—	Suarez	25
(" Homenagem	52 ks.	S. Paulo	fem.	tord.	3	Vanderbilt	Cantelina	Idem	Idem faixa rosa	Manoel de Mello	—	Walter	50
3 (4 Finorio	54 ks.	R. Janeiro	masc.	cast.	3	Aldgate	Manequim	Soares & Sardinha	Branco, cinto e bonet preto	J. Paula Mendes	—	Conceição	35
(5 Viola Dana	52 ks.	S. Paulo	fem.	alazão	3	Conde Lucanor	Marcolline	J. M. Almeida	Cereja e mangas perola	F. Azevedo	—	Mario	50
4 (6 Hastapura	52 ks.	S. Paulo	fem.	cast.	3	Aymestry	Michelena	D. G. Carvalho	Azul, e branco mags. e bonet encarnado	Fdo. Barroso	—	Claudio	30
(7 Rouxinol	54 ks.	R. G. Sul	masc.	alazão	3	Oldman	Alpha	A. G. Oliveira	Rosa	B. Cruz	—	Nicacio	70

2ª carreira — Premio: CHUCK — Distancia: 1.300 metros — Animaes estrangeiros sem victoria em prova classica — Premios: 4:000$ e 800$000

ANIMAES	Peso	Naturalidade	Sexo	Pello	Edade	Pae	Mãe	Proprietarios	Côres	Treinadores	Victorias	Jockeys	COTAÇÕES
1—1 Ariette	40 ks.	França	fem.	cast.	5	Hellon	Aerienne	A. M. Veiga	Azul, cost. brancas e bonet azul	F. Schneider	—	Biernaczky	20
2 (2 Pinga Fogo	56 ks.	Argentina	mas.	zaino	4	Larréa	Kedive	J. G. de Oliveira	Preto e manchas brancas	J. P. Mendes	—	Não correrá	70
(3 Destemido	54 ks.	França	mas.	zaino	3	Eugene de Savoir	Brochure	C. B. de Castro	Branco e manchas azues	Ernani Freitas	—	Walter	50
3 (4 Calliope	40 ks.	Inglaterra	fem.	alazão	5	Orpheus	Galatée	F. J. d'Almeida	Verde, faixa, mangas e bonet rosa	G. Rodriguez	—	D. correr	40
(5 Gale et Bonne	52 ks.	França	fem.	alazão	3	Joyeux Drille	Grey Belle	R. O. Castro Maya	Ouro, cinto e bonet roxo	T. de Carvalho	—	Suarez	25
4 (6 Miudo	56 ks.	Uruguay	mas.	zaino	7	Pillo	Mirra	L. C. da Silva	Azul, mangas e bonet branco	J. Coutinho	—	J. Pereira	60
(7 Gloxinia	54 ks.	Inglaterra	fem.	zaino	4	Lorenzo	Lute	E. e A. Assumpção	Azul e alamares ouro	O. Camisa	—	E. Faria	70

3ª carreira — Premio: VULCAIN — Distancia: 1.200 metros — Animaes estrangeiros de 3 annos sem victoria — Premios: 4:000$ e 800$000.

ANIMAES	Peso	Naturalidade	Sexo	Pello	Edade	Pae	Mãe	Proprietarios	Côres	Treinadores	Victorias	Jockeys	COTAÇÕES
1 (1 Negrinha	52 ks.	França	fem.	cast.	3	Saint Just	Xiphonie	J. C. Figueiredo	Encarnado, mangas e bonet azul	T. de Carvalho	—	O. Barroso	40
(2 Riziére	52 ks.	França	fem.	zaino	3	Zagreus	Rageuse	R. O. Castro Maya	Ouro, cinto e bonet roxo	T. de Carvalho	—	Suarez	60
2 (3 Paparina	52 ks.	Inglaterra	fem.	zaino	3	Square Measure	Slave Market	João Roberti	Branco, ferrad. verde, e bonet rubi	P. Zabala	—	Não correrá	100
(4 Montalvo	54 ks.	Inglaterra	mas.	alazão	3	Captain Fracasse	Pegaway	A. G. de Oliveira	Rosa	B. Cruz	—	Não correrá	50
3 (5 Arbitragem	54 ks.	Chile	fem.	cast.	3	Sebastopol	Bea	C. M. Figueiredo	Branco, cruz St. André, e bonet verde	H. Perazzo	—	Nelson	40
(6 Patuscada	62 ks.	Inglaterra	fem.	cast.	3	Baydrop	Nom Mack	J. G. de Oliveira	Preto e manchas brancas	J. P. Mendes	—	Feijó	18
4 (7 Celimene	52 ks.	França	fem.	alazão	3	Borée	Orne	R. Pedrosa	Grenat, braçadeiras e bonet azul	Gabriel Reis	—	Walter	100
(8 Cardito	56 ks.	Argentina	mas.	zaino	3	Pico de Oro	Suerte Viva	N. M. Ceroni	Encarnado, ouro e verde em lts. hor.	Aggeu de Souza	—	Conceição	35

4ª carreira — Premio: RAPIDO — Distancia: 1.600 metros — Animaes nacionaes de 3 annos — Premios: 4:000$ e 800$000.

ANIMAES	Peso	Naturalidade	Sexo	Pello	Edade	Pae	Mãe	Proprietarios	Côres	Treinadores	Victorias	Jockeys	COTAÇÕES
1—1 Tabú	54 ks.	S. Paulo	mas.	zaino	3	Thermogène	Eileen	J. C. Figueiredo	Encarnado, mangas e bonet azul	T. de Carvalho	—	Suarez	20
2—2 Rosemary	52 ks.	S. Paulo	fem.	alazão	3	Aymestry	Aladyr	H. O. Soares	Verde	E. Morgado	1	Biernaczky	25
3—3 Tucano	54 ks.	S. Paulo	mas.	cast.	3	Thermogène	Dorothy	L. P. Machado	Ouro e costuras azues	J. Lourenço	—	Feijó	30
4—4 Invernal	54 ks.	R. de Janeiro	mas.	cast.	3	Penny	Edith	L. Seabra	Preto e verde em lt. vert. mgs. pta. b. v.	H. Perazzo	—	Claudio	50
5 (5 Alteza	52 ks.	S. Paulo	fem.	cast.	3	Calepino	Grande Dame	C. B. de Castro	Branco e manchas azues	Ernani Freitas	—	Conceição	50
(6 Viola Dana	52 ks.	S. Paulo	fem.	alazão	3	Conde Lucanor	Marcolline	J. M. Almeida	Cereja e mangas perola	F. Azevedo	—	Mario	50

5ª carreira — Premio: EMBOABA — Distancia: 1.600 metros — Animaes nacionaes — Premios: 4:000$ e 800$000.

ANIMAES	Peso	Naturalidade	Sexo	Pello	Edade	Pae	Mãe	Proprietarios	Côres	Treinadores	Victorias	Jockeys	COTAÇÕES
1 (1 Rapido	51 ks.	S. Paulo	mas.	alazão	3	Feuillage	Roxana	F. Laport	Encarnado	J. P. Mendes	1	Conceição	40
(2 Lulito	46 ks.	R. G. Sul	mas.	zaino	4	Lumiar	Modena	J. Carvalho	Branco, cinto e brça. azues e bt. branco	F. Feijó	1	Nicacio	25
2 (3 Lombardo	55 ks.	Paraná	mas.	zaino	4	P. Diamont	Castilla	J. R. Oliveira	Ouro	Aco. Azevedo	—	Suarez	60
(4 Tattersal	57 ks.	S. Paulo	mas.	cast.	5	Saxham Beau	Iceberg	Fdo. Azevedo	Ouro, cinto e braçadeiras azues	Pdo. Azevedo	—	Mario	80
(5 Emboaba	58 ks.	S. Paulo	mas.	cast.	5	Zingaro	Brigantine	O. G. Camisa	Cinza, costuras e bt. encarnado	O. G. Camisa	1	Walter	50
3 (6 Pardal	52 ks.	R. G. Sul	mas.	zaino	3	Dreadnought	Melody	J. J. Figueiredo	Cinza, cinto, braçadeiras e bt. roxo	T. de Carvalho	—	A. Rosa	35
(7 Decote	57 ks.	S. Paulo	mas.	zaino	5	Buckless	Amanajó	Alberto Teixeira	Ouro e mangas encarnadas	H. Perazzo	—	Nelson	100
(8 Calepino	55 ks.	S. Paulo	mas.	cast.	5	Calepino	Gritona	João Roberti	Branco, ferrad. verde e bonet rubi	P. Zabala	—	Claudio	50
4 (9 Danubio	46 ks.	Paraná	mas.	cast.	4	Smocking	Bohême	E. Carrica	Ouro, mangas azul e ouro e bonet azul	Fco. Barroso	—	Não correrá	50
(10 Gil Glas	57 ks.	S. Paulo	mas.	cast.	4	G. the Flubert	Glasvena	D. J. Pereira Filho	Lilás, braçadeiras e bonet branco	J. Carvalho	—	J. Pereira	60

6ª carreira — Premio: LUGO — Distancia: 1.600 metros — Animaes estrangeiros — Premios: 4:000$ e 800$000.

ANIMAES	Peso	Naturalidade	Sexo	Pello	Edade	Pae	Mãe	Proprietarios	Côres	Treinadores	Victorias	Jockeys	COTAÇÕES
1 (1 Epopéa	50 ks.	Inglaterra	fem.	cast.	4	Lord Annandale	Ricochet	A. M. Azevedo Silva	Azul e bonet encarnado	V. B. Antunes	—	Suarez	35
(2 Gefahr	51 ks.	Inglaterra	mas.	zaino	4	Sir Douglas	Mollification	L. C. da Silva	Azul, mangas e bonet branco	J. Coutinho	—	Não correrá	70
2 (3 Chuck	49 ks.	E. U. A. N.	mas.	alazão	3	Sir Martin	Segurola	U. V. Woolman	Laranja, mangas e bonet verde	F. Schneider	1	Biernaczky	22
(4 Itamaraty	50 ks.	Inglaterra	mas.	zaino	4	Hounam	Totie	C. Rocha Faria	Verde, braçadeiras e bot preto	H. Perazzo	—	Claudio	60
(5 Carolino	50 ks.	Uruguay	mas.	zaino	6	Delarey	Petenera	F. Laport	Encarnado	Americo Azevedo	—	Conceição	30
3 (6 Migneaux	46 ks.	França	fem.	cast.	4	Oreste	Moralité	L. P. Machado	Ouro e costuras azues	J. Lourenço	—	Escobar	30
(" Trampolim	56 ks.	Argentina	mas.	zaino	5	Tracery	Bayadera	Idem	Idem e faixa encarnada	Idem	—	Feijó	80
(7 Bidú	49 ks.	Inglaterra	fem.	cast.	4	Baal Gad	Molly G.	J. Pompilio Dias	Branco e preto em lts. hor., bt. encarnado	Ernani Freitas	—	A. Henriques	70
4 (8 Mouro	48 ks.	França	mas.	cast.	8	Houli	L'Adour	Dª. A. Mourão	Azul, braçadeiras e bonet branco	E. Morgado	—	Lydio	60
(9 Bocão	56 ks.	Argentina	mas.	alazão	6	Botafogo	Mabel	S. B. de Lemos	Encarnado, faixa, mangas e bt. ouro	Americo Azevedo	—	Mario	50

7ª carreira — Premio: ROLANTE — Distancia: 2.000 metros — Animaes de qualquer paiz — Premios: 4:500$ e 900$000.

ANIMAES	Peso	Naturalidade	Sexo	Pello	Edade	Pae	Mãe	Proprietarios	Côres	Treinadores	Victorias	Jockeys	COTAÇÕES
1—1 Siléa	53 ks.	Inglaterra	fem.	alazão	4	King Sol	Keatherbound	A. J. Diniz	Violeta e bonet preto	E. Morgado	—	Lydio	40
2—2 Rafale	52 ks.	Brasil	fem.	cast.	5	Sin Rumbo	Lapa	Carlos Guinle	Verde, cinto, braçadeiras e bonet ouro	Americo Azevedo	—	Conceição	50
3—3 Gran Capitan	55 ks.	Argentina	mas.	alazão	7	Tiny	Polly III	E. Ribeiro	Ouro e mangas verde	E. Ribeiro	—	Biernaczky	50
4—4 Souakim	50 ks.	França	mas.	cast.	5	Samourai	Spumante	L. P. Machado	Ouro e costuras azues	J. Lourenço	—	Escobar	35
5 (5 Trianon	56 ks.	Argentina	mas.	cast.	7	Larréa	Poca Plata	O. Paranhos	Preto e mangas verde	Paulo Rosa	—	Feijó	40
(6 Jubileo	53 ks.	Argentina	mas.	cast.	6	Briand	Civettina	Aluzio Fontes	Branco e verde em listas horizontaes	Fco. Fernandez	—	Claudio	35

8ª carreira — Premio: ULTIMATUM — Distancia: 1.600 metros — Animaes nacionaes — Premios: 4:000$ e 800$000.

ANIMAES	Peso	Naturalidade	Sexo	Pello	Edade	Pae	Mãe	Proprietarios	Côres	Treinadores	Victorias	Jockeys	COTAÇÕES
1 Ultimatum	56 ks.	S. Paulo	mas.	cast.	4	Conde Lucanor	Quinina	J. M. Almeida	Cereja e mangas perola	Americo Azevedo	1	Feijó	30
2 Ravissant	55 ks.	S. Paulo	mas.	cast.	5	Patrick	Bien Aimée	E. Caubit	Azul e ouro em l. v. mgs. az. b. a. e o.	Fco. Barroso	—	Biernaczky	50
3 Ibo	52 ks.	S. Paulo	mas.	alazão	4	Az de Espadas	Jequitaia	N. M. Ceroni	Encarnado, ouro e verde em lts. hor.	Aggeu de Souza	—	X	40
4 Itaberá	54 ks.	R. G. Sul	mas.	alazão	6	Dreadnought	Mlle. Dutrien	Dª. R. Freitas	Preto, mangas e bonet azul	E. Morgado	—	Claudio	25

Posso ganhar com Gran Capitan

Encontrámos na sexta-feira, á tarde, o treinador Euclydes Ribeiro, trepado num caixão encostado ao muro que circunda o hippodromo a conversar com o feitor do prado.

O sr. Euclydes emquanto palestrava vigiava a mudança de suas cocheiras para a cabeceira da Lembrança e mal nos viu, veiu ao nosso encontro.

— Então, Gran Capitan será ainda o vencedor de domingo?

— Não trabalhei forte o cavallo amanhã é que vou vêr.

— Não é certa a victoria portanto?

— Não, mas posso ganhar com Gran Capitan. A distancia é boa para elle, quanto maior, melhor.

Transporte de animaes

A administração do Hippodromo Brasileiro avisa aos interessados que o transporte dos animaes inscriptos para a reunião de hoje será feito pela seguinte fórma:

A's 7 horas — Gil Glas.

A's 12 horas — Tapuya, Homenagem, Hastapura, Rouxinol e Havana.

A's 14 horas — Celepino, Epopéa e Trianon.

Com excepção de Havana, que embarcará na rua Moraes e Silva, todos os demais deverão estar ás horas determinadas na rua Conselheiro Olegario, esquina do Derby-Club.

Danubio não será apresentado

O cavallo Danubio que ha cerca de quinze dias tomára parte na corrida do Jockey Club não poderá tomar parte no premio "Emboaba" de hoje, por não permittir o seu estado actual.

O pensionista do stud Carrica sentiu-se hontem em trabalho.

Nossos palpites

Havana — Hastapura
Ariette — Destemido
Patuscada — Negrinha
Tucano — Alteza
Lulito — Rapido
Chuck — Bidu'
Jubileo — Rafale
Itaberá — Ultimatum

HYPOTHESES E COMMENTARIOS

1ª CARREIRA

HAVANA E HASTAPURA SAO AS NOSSAS PREFERIDAS

Entre os animaes alistados na primeira carreira de hoje, destacam-se como forças as duas filhas de Aymestry: Havana e Hastapura. Da folha de serviços de Finorio de que tanto se espera, ha apenas a citar este anno um segundo em que em 1.400 entregou-se a Rosemary e outro em que foi batido por Havana na milha. Perrier e Tapuya embora em condições não nos parecem ainda adversarios para as duas eguas. De Viola Dana inscripta em duas carreiras dizem ter rejeitado a ração, nada indicando que possa constituir base o seu exercicio de hontem que foi muito suave. Restam portanto a nosso vêr na competição para disputar o primeiro logar a pensionista de Gabino Rodrigues e a de Fernando Barroso. Ambas trabalharam em esplendidas condições, ambas vão bem montadas, ambas merecem fé egualmente aos seus treinadores. Nós, porém, preferimos Havana a Hastapura, embora aquella tivesse a sua victoria de domingo ultimo muito facilitada. E para isso, já que outros argumentos não nos sobram, servimo-nos do tempo da carreira de cada uma. Havana bateu Finorio em 106 1|5 e Hastapura marcou 107 2|5 e por isso, só por isso preferimos a filha de Glasvena.

2ª CARREIRA

ARIETTE DEVE CRUZAR O VENCEDOR NA FRENTE DE DESTEMIDO

Dos concurrentes ao premio Chuck desertou com forfait o cavallo Pinga Fogo e certamente amanhã ao que se diz desertará a egua Calliope. Dos que restam já este anno foram vencedores no premio "Cosmos", do Derby: Miudo batendo Jicky, Milford, Pinga Fogo, etc., em 100 1|5 e Ariette no domingo passado batendo por tres corpos uma turma um pouco maior, com animaes melhores, por tres corpos em 99 4|5. Isso pória certamente muito á vontade a filha de Hellon se não se encontrassem na carreira Destemido e Gale et Bonne. A egua Gale et Bonne só chegou na frente de Destemido no dia em que ambos estréaram. Dahi por deante sempre o cavallo venceu a egua. A unica victoria de Gale et Bonne no anno passado foi no Jockey Club sobre Negrinha, ainda verde, Aldeano e Cerbére nas mesmas condições, fazendo a milha em 103. Admittindo esse criterio ficam como forças Destemido e Ariette, apesar da feia corrida do pensionista de Ernani ha 15 dias. A differença de cinco kilos cedida pelo cavallo á egua faz que apontemos para o primeiro logar a Ariette.

Gale et Bonne apenas indicariamos como azar.

3ª CARREIRA

PATUSCADA E NEGRINHA DEVEM VENCER O PREMIO "VULCAIN"

Patuscada fracassou numa carreira menos regular no Derby Club, perdendo para Mercador por quasi dois corpos. Suas adversarias são as duas eguas do sr. Trajano de Carvalho, pois Negrinha e Riziére, por isso que Arbitragem que dominaria na turma se não fosse a sua doença impertinente ainda ás vezes se suffoca com o muco que lhe corre pelas fossas nazaes, não póde portanto entrar em linha de conta, e os demais Celimene e Cardito por ora não inspiram confiança. Elegemos portanto nossa preferida Patuscada e para segundo Negrinha ou Riziere.

Quanto a Arbitragem sómente poderá fazer alguma coisa se não se suffocar.

4ª CARREIRA

TUCANO E' O ANIMAL QUE SE IMPÕE E ALTEZA DEVE SER O SEU RUNNER UP

Tucano vem de perder ha 15 dias para Rapido e Hastapura, tendo dentre os seus concurrentes de hoje batido apenas Invernal e Viola Dana. O pensionista do Stud Expedictus tem como inimigos Rosemary, que acaba de secundar Hastapura e Alteza que é uma boa egua, agora parece que voltada á forma em que no anno passado acompanhou Tinguá segundo de Franco e bateu Tita, Tiara, Finorio, Pardal e outros.

Não é grande a confiança que depositamos no filho de Thermogene pelos fracassos a que elle já nos acostumou, entretanto não ha como fugir a indical-o, pois as turmas em que tem figurado são bem melhores do que essa. Para a dupla, Alteza muito nos agrada.

5ª CARREIRA

LULITO POSTO EM CONDIÇÕES DE VENCER TERA' EM RAPIDO UM INIMIGO

Lulito, dadas as suas duas ultimas victorias e a differença de peso que lhe é concedida pelos demais concurrentes, em carreira normal está á vontade, deixando aos adversarios a liberdade de discutir a segunda collocação e esta pode caber a Rapido, a Pardal ou a Calepino. Nós pensamos, porém, que deve caber ao cavallo Rapido, cujo estado é magnifico.

6ª CARREIRA

CHUCK E' O INDICADO PELOS CATHEDRATICOS E BIDU' POR CIRCUMSTANCIAS DEVE FAZER A DUPLA

E' o premio que maior controversia tem levantado entre os turfmen. A maioria opina pelo cavallo Chuck. Para uns é Migneaux a força. Para outros é Epopéa cujo trabalho se impõe. Para alguns Mouro ou Carolino podem vencer. A filha de Orestes tem uma victoria no anno passado em 1.000 seu favor uma victoria sobre Calliope, Eclat, etc. A sua melhor carreira foi este anno, saindo mal e chegando 3ª, ás patas de Patusco, no premio vencido por Lugo, batendo Carolino e Itamaraty, Epopéa, seus adversarios de hoje.

O potro norte americano tem em seu favor um victoria sobre Calliope, Conde, Destemido, Pinga Fogo e Nilo, terminando arrematado. Mas milita em seu favor o facto de ter apenas tres annos e vir progredindo dia a dia, a ponto de nestes ultimos dias ter Dark Eyes por companheira de exercicio, correndo a valer ou floreando ao seu lado. Com a egua Dark Eyes dominaria esse lote e se é possivel logica em corridas não vemos porque o potro não dominará tambem. A segunda collocação poderá caber á egua Bidu', que levará sobre o dorso um aprendiz que mais ainda com a diminuição de peso lhe tornará mais suave a tarefa.

7ª CARREIRA

JUBILEO E RAFALE SAO OS NOSSOS INDICADOS

Nesta carreira, o cavallo Trianon, ex-Pundonor, está positivamente fóra de qualquer calculo, dada a sua ultima carreira em que foi derrotado em distancia menor e menor peso. Souakim, ha 15 dias, experimentou a mesma sorte em prova identica, na qual tambem succumbiu Gran Capitam á carga de 56 kilos, e sómente Jubileo os batem para secundar Rolante. Na carreira, são novas as eguas Silea e Rafale.

Entre as duas, a segunda é de preferir porque já está muito habituada a estas distancias e é esplendido o seu estado de treino. Indicamos dentro dessa ordem de raciocinio os animaes Jubileo e Rafale.

8ª CARREIRA

ITABÉRA' E ULTIMATUM E' DUPLA QUE SE IMPÕE

Irá repetir-se com pequena variante o caso de ha 15 dias? Parece-nos que não, pois Ultimatum, que concedia dois kilos apenas a Itaberá, agora vae conceder-lhe quatro. A carreira deve proceder-se de outro modo e se for assim, certamente não logrará a melhor o filho de Conde, Lucanor, cujo estado não é o mesmo de ha oito dias. E' nosso preferido, pois, o cavallo Itaberá, que deve ter a escoltal-o de perto Ultimatum.

Na França é assim

Lemos no Le Jockey de 4 de janeiro a seguinte nota:

Tom Mix estava no hippodromo, mas não tendo o seu proprietario encontrado jockey a seu contento não o deixou correr.

PARA COMBINAÇÕES

Ariette	Chuck	Chuck	Patuscada	Ariette
Chuck	Patuscada	Havana	Ariette	Patuscada
Patuscada	Havana	Jubileo	Jubileo	Havana

O Jockey Club de São Paulo perdôa...

COMMISSAO DE CORRIDAS

Em sessão realizada ante-hontem, a commissão de Corridas do Jockey-Club Paulistano tomou as seguintes resoluções:

1) — Conceder matricula de jockey a Ramon Rodriguez, para o corrente anno;

2) — Dar por cumprida as penas de suspensão impostas aos jockeys Guilherme Greme, Timotheo Baptista e Oswaldo Mendes.

Por estar fóra das normas criteriosas que sempre adoptou, tem sido muito commentada a resolução da sympathica sociedade turfista da Paulicéa, de perdoar jockeys, que estavam cumprindo penalidades por faltas commettidas.

Por que cargas d'agua teriam sido amnistiados esses profissionaes?

Não é certo a presença de Calliope

Apesar de não ter sido feito o respectivo forfait até á hora regulamentar, corria hontem como certa a ausencia de Calliope no premio Chuck.

Hotel Britannia
PARA FAMILIAS E CAVALHEIROS
—::— COZINHA DE 1ª ORDEM —::—
Aposentos magnificos, com agua corrente
PROXIMO DOS BANHOS DE MAR
—::— PREÇOS MODICOS —::—
:: Fornece refeições a domicilio ::
237, RUA DO CATTETE, 237
Tel. Beira Mar 0918 — RIO DE JANEIRO

INDICADOR PROFISSIONAL

GONORRHEA
IMPOTENCIA
Cancros duros e molles
ESTREITAMENTO DA URETHRA
Tratamento rapido e moderno
DR. ALVARO MOUTINHO
Buenos Aires, 77—4º — 8 ás 19 hs.

Dr. Oscar Soutello - Assist. da Faculd. de Med. do Rio de Jan. — Partos e Doenças das Snras. Res.: Rua Pereira da Silva, 38 — Ph., B. M. 0349. Cons.: Rua Assembléa, 20 1.º andar. Phone Central 5706, das ... ás ... horas.

PRAÇA DO RIO

CAMBIO

O mercado de cambio funccionou hontem estavel e com os negocios realizados em pequena escala, tanto no bancario, como no particular.

O Banco do Brasil saccou a 5 31|32 d. e os demais 5 123|128 e 5 31|32 d., com dinheiro a 6 d. para o particular.

O mercado fechou bem collocado.

A 90 d/v.

Londres	5 61|64 a	5 31|32
Paris	$326 a	$327
Nova York	8$300 a	8$340
Canadá	8$300 a	8$340

A' vista:

Londres	5 113|128 a	115|128
Paris	$328 a	$330
Nova York	8$350 a	8$420
Italia	$439 a	$441
Portugal	$373 a	$380
Provincias	$379 a	$395
Hespanhoa	1$372 a	1$378
Provincias	1$380 a	1$400
Suissa	1$615 a	1$620
B. Aires (papel)	3$545 a	3$565
B. Aires (ouro)		8$070
Montevidéo	8$650 a	8$675
Japão	3$850 a	3$860
Suecia	2$247 a	2$253
Noruega	2$241 a	2$250
Hollanda	3$368 a	3$370
Canadá		8$420
Dinamarca	2$243 a	2$250
Belgica (papel)	$233 a	$234
Chile		1$046
Syria		$320
Belgica (ouro)	1$168 a	1$170
Rumania	$054 a	$055
Slovaquia	$249 a	$250
Allemanha	1$996 a	2$000
Austria	1$184 a	1$190
Café	$329 a	$330
Soberanos		41$400

Saques por cabogramma:

A' vista:

Londres	5 55|64 a	5 113|128
Paris	$330 a	$331
Nova York	8$410 a	8$450
Italia	$441 a	$445
Hespanha	1$380 a	1$383
Suissa	1$625 a	1$626
Belgica (papel)	$235 a	$236
Belgica (ouro)	[illegible]	[illegible]
Portugal	[illegible]	[illegible]
Hollanda		[illegible]
Canadá		[illegible]
Japão		[illegible]
B. Aires (papel)	[illegible]	[illegible]
Suecia		[illegible]
Noruega		[illegible]

Dinamarca		2$260
Allemanha (ouro)	2$006 a	2$010
Montevidéo	8$070 a	8$080
Slovaquia		$251

Moedas estrangeiras cotadas pelo Banco do Brasil

Libras (papel)	41$200
Libras (ouro)	—
Dollar (ouro)	8$400
Dollar (papel)	8$430
Peso Argentino (papel)	3$565
Peso Uruguayo (ouro)	8$730
Peseta	1$401
Escudo	$419
Franco	$345
Lira	$461
Marco	—
1$000 ouro	4$567

Curso official do cambio e moeda metallica

	90 d/v.	A' vista
S|Londres	5 61|64 a	5 57|64
S|Paris	$320 a	$328
S|Italia		$439
S|Allemanha		1$996
S|Portugal		$376
S|Belgica (papel)		$234
S|Belgica (ouro)		1$160
S|Hespanha		1$381
S|Suissa		1$616
S|Suecia		2$240
S|Noruega		2$240
S|Dinamarca		2$247
S|Montevidéo		8$672
S|Syria e Palestina		
S|T-Slovaquia		$246
S|Nova York	8$300 a	8$380
S|B. Aires (ouro)		8.070
S|B. Aires (papel)		3$553
S|Hollanda		3$368
S|Japão (yen)		3$890
S|Rumania		$054
S|Austria		1$188
S|Canadá		—
S|Chile		1$010

Extremas

Bancario	5 115|116 a 5 31|32
Casa Matriz	5 61|64

Moedas

Libras (papel)	41$400
Libra (papel)	41$250
Dollar (ouro)	—
Dollar (papel)	—
Escudo (ouro)	[illegible]
Escudo (papel)	[illegible]
Argentino (papel)	[illegible]
Pesetas (papel)	[illegible]
Francos (papel)	[illegible]
Franco (papel)	[illegible]
Reichsmark (papel)	[illegible]

BOLSA

O mercado de bolsa funccionou hontem, menos movimentado e com os negocios realizados em pequena escala, sobre os varios titulos em evidencia. As apolices federaes ficaram bem collocadas. As municipaes não soffreram modificações de interesse, assim como os demais papeis de importancia, conforme se vê abaixo:

VENDAS

Apolices: Geraes, 8 a ...; Idem, 15 a ...; Idem, 12 a ...; Idem, 20 a ...; D. Emissões, nom. 35 a ...; Idem, idem, 70 a ...; Idem, idem, 10 a ...; Idem, idem, 130 a ...; Idem, idem, 5 a ...; Idem, 2008, 1 a ...; Idem, pt., 106 a ...; Idem, idem, 1 a ...; Idem, idem, 1 a ...; Emp. 1903, pt., 1 a ...; Obrig. Thesouro, 1009 a ... [values illegible]

Estaduaes: E. E. Santos, 8%, 40 a ...; Estado de Minas, 8 a ...; Idem, 5008, 11 a ... [values illegible]

Municipaes: Municipes, 1920, pt., 15 a ...; Idem 7%, pt., (d. 2097) 100 a ...; Idem (d. 2330) 130 a ...; Idem, idem, 200 a ...; Idem (d. 1948) 18 a ... [values illegible]

Bancos: Banco Brasil, 53 a ...; Idem, idem, 10 a ... [values illegible]

Diversas: T. Corcovado, 80 a ...; Bello Horizonte, 10 a ...; S. Jeronymo, 100 a ...; Campos, 10 a ...; Parahyba, 12 a ...; D. Bahia, c|50, 100 a ... [values illegible]

OFFERTAS — Vend. Comp. [table illegible]

	Vend.	Comp.
Bello Horizonte	—	155$000
Bello Horizonte	—	—
Campos, 1:000$ 8%	—	—
Campos, 200$	180$000	170$000
?. Mun. de Alfenas	—	—
Uberaba	—	102$000
Pref. Nicth., 1ª série	—	—
Idem, 2ª	—	—
Idem, 3ª	—	—
Pref. Petrop. (1918)	180$000	180$000
Idem, 4ª	—	—
Int. de Pelotas 8%	920$000	910$000

	Vend.	Comp.
Nova America	1:035$0	1:028$
Tijuca	—	—
Docas da Bahia	118$000	110$000
Bom Pastor	—	—
Ind. Mineira	—	—
Ceramica Brasileira	—	105$000
Brasil Cinematog.	1:040$	—
Guanabara	—	—
Manufactura	—	150$000
Santo Aleixo	—	140$000
Santa Helena	—	—
Carruagens	—	202$000
N. S. das Vict.	203$000	202$000

MERCADOS NACIONAES

CAFE

O mercado de café funccionou hontem, em boas condições de firmeza e com os preços em alta, tendo o typo 7 subido á base de 42$700 por arroba.

O movimento de procura esteve regular, tendo sido vendidas na abertura do mercado 1.430 saccas e durante o dia mais 4.915, no total de 6.345 ditas.

O mercado fechou inalterado. O mercado a termo funccionou estavel e sem vendas a prazo.

ESTATISTICA

Entradas

Leopoldina		
Minas		1.525
Maritima:		
Minas	600	
S. Paulo	177	777
Regulador Fluminense.		
Rio		412
Armazens autorizados:		
Araujo Maia		352
Ed. Araujo		250
Lage Irmãos		200
Avellar & C.		200
Mario Godoy		110
B. Albuquerque		543
Reguladores:		
Espirito Santo		833
Minas		1.680
Total		6.882
Idem o anno passado		11.905
Desde o dia 1		142.421
Media		5.696
Do dia 1 de julho		1.746.850
Media		8.398
Idem o anno passado		2.502.444

Embarques

Estados Unidos	5.214
Europa	500
Cabo	3.426
Cabotagem	805
Pacifico	3.330
Total	11.276
Idem o anno passado	9.591
Desde o dia 1	139.259
Do dia 1 de julho	1.583.262
Idem o anno passado	2.334.014
Stock	329.196
Menos:	
Consumo local do dia 25	500
Existencia	328.696
Idem o anno passado	342.611

Cotações

Disponivel (arroba): Typo 3 ... 46$600; Typo 4 ... 45$400; Typo 5 ... 44$900; Typo 6 ... 43$400; Typo 7 ... 42$600; Typo 8 ... 41$600

Vendas — 4.709.

Mercado — Sustentado.

Typo 7 no anno passado ... 36$300

A' termo (10 kilos) [table illegible]

Mercado — Estavel.

Praça (21 a 27 de jan.) ... 28$000

Imposto mineiro (jan.) Franco ... 48$567

COTAÇÃO DO CAFE' DA BOLSA DE MERCADORIAS A TERMO

Primeira Bolsa [table illegible]

Mercado — Firme.

Segunda Bolsa

Não funccionou.

Mercado — Firme.

Rio — Mercado de hontem, 26 de Janeiro de 1929.

MERCADO DE SANTOS [figures illegible]

Mercado — Calmo.

ASSUCAR

O mercado de assucar funccionou hontem, em condições firmes e com os preços em alta. O movimento de procura para realização de novos negocios esteve regular, fechando o mercado firme.

O mercado a termo não funccionou.

Entradas — Saccos: Da Parahyba; De Sergipe; De Maceió; Do Pernambuco; De Campos; De Minas; De Natal; Da Bahia [figures illegible]

Existencia	120.003
Preços branco crystal	Nominal

Mercado — Firme.

MOVIMENTO DO ASSUCAR A TERMO

Primeira Bolsa

Não funccionou.

	V.	C.
Janeiro	—	—
Fevereiro	—	—
Março	—	—

	V.	C.
Abril	—	—
Maio	—	—
Junho	—	—

Mercado —

Vendas —

Mercado — Paralysado

Segunda Bolsa

Não funccionou.

	V.	C.
Janeiro	—	—
Fevereiro	—	—
Março	—	—
Abril	—	—
Maio	—	—
Junho	—	—

Vendas —

Mercado —

Disponivel branco crystal bom ... 58$000 60$000

ALGODÃO

O mercado de algodão funccionou hontem firme e com os preços inalterados.

O movimento de procura para realização de novos negocios esteve regular, fechando o mercado bem collocado.

O mercado a termo não funccionou.

Entradas	Fardos
De Pernambuco	—
De Maranhão	—
Do Rio Grande do Norte	—
De S. Paulo	—
De Maceió	—
Da Bahia	—
De Natal	—
Do Pará	—
Do Ceará	—
Da Parahyba	—
Total	—
Saidas	1.042
Existencia	24.723

Mercado — Firme.

Preços

Sertões, typo 4ª c., 2ª	46$000	47$000
1ª sort. typo 4 c., 1ª	44$000	45$000
Medianos, typos 6 e 7	41$000	42$000
Typo 5, Primeira	42$000	43$000
Typo 5, Norte	43$000	43$000

COTAÇÕES DE ALGODÃO DA BOLSA DE MERCADORIAS A TERMO

Primeira Bolsa

Não funccionou. [table illegible]

Vendas —

Mercado — Paralysado.

Segunda Bolsa

Não funccionou. [table illegible]

Vendas —

Mercado —

Disponivel, base typo 5, por 10 kilos ... 42$000 43$000

MERCADO MUNICIPAL

Preços dos generos de primeira necessidade que deverão vigorar nas Feiras Livres durante o periodo de 28 a 26 do corrente.

[price list illegible]

PREÇOS COLHIDOS NO MERCADO DO ATACADISTA PARA O VAREGISTA

AGUARDENTE, barris de 80 lts.

Especial, por litro	1$700 a	1$800
Regular, por litro	1$400 a	1$500
AGUA SANITARIA, por duzia:		
Especial duzia	—	4$500
Superior, duzia	3$500 a	4$000
ALHOS, por 100 cabeças:		
Estrangeiro, esp.	6$000 a	6$500
Idem regular	—	5$000
AVEIA:		
Aveia	12$000 a	13$000
ALFAFA, em fardos:		
Germ.	—	—
Rio Grande, typo platina, por k.	$460 a	$480
Argentina, por k.	$480 a	$500
Alcool, pipa de 480 litros:		
40 gráos, por litro	1$600 a	1$800
38 gráos, por litro	1$500 a	1$600
36 gráos, por litro	1$400 a	1$500
AMENDOIM:		
Sacco de 25 kilos	20$000 a	22$000
CEVADA, por kilo:		
Maltada	—	1$300
Commum, amer.	$800 a	$900
ARROZ, por sacco de 60 kilos:		
Brilhado especial	96$000 a	100$000
Agulha, esp.	90$000 a	96$000
Idem superior	76$000 a	80$000
Bom	68$000 a	72$000
Regular	63$000 a	66$000
Baixo	52$000 a	54$000
AZEITE, caixa com 40 latas:		
Port. por litro	5$700 a	6$200
Hespanhol, idem	5$400 a	5$800
Nacional, idem	2$700 a	2$900
AZEITONAS barris, de 20 kilos:		
Hespanholas, kilo	3$300 a	3$400
Portuguez, lata de 1 kilo	2$100 a	2$600
Idem lata 10 ks.	3$400 a	3$500
BANHA:		
De Porto Alegre, lata de 20 kilos	155$000 a	163$000
Idem de 2 kilos	160$000 a	168$000
De Itajahy de 20 kilos	165$000 a	175$000
BATATAS:		
Franceza, caixa	29$000 a	30$000
Paulista, por kilo	$940 a	$980
Chilena por kilo	$900 a	$940
Mineira, por kilo	$740 a	$760
BACALHA'O, por caixa:		
Noruega, typo port.	130$000 a	140$000
Inglez	130$000 a	160$000
BACON, por kilo:		
Paulista	3$000 a	3$100
Santa Catharina	2$900 a	3$000
Diversas proced.	3$000 a	3$100
ERVILHA, por kilo:		
Estr. quebrada	2$000 a	2$200
Rio Grande, idem	—	1$100
Idem, inteiro	—	1$300
Nacional	1$100 a	1$200
Paulista, kilo	$900 a	1$000
FEIJÃO, por 60 kilos:		
Preto, P. Aleg. nv.	60$000 a	62$000
Enxofre, novo	64$000 a	65$000
avallo, sup. novo	60$000 a	64$000
Branco, sup. novo	76$000 a	78$000
Manteiga	76$000 a	78$000
Mulatinho	64$000 a	66$000
Amendoim, super. novo	74$000 a	78$000
Outras côres	56$000 a	58$000
Laguna	50$000 a	52$000
Chileno, branco	94$000 a	98$000
Pequenas, idem	—	—
LEITE CONDENSADO: Caixa com 48 latas		
Estrangeiro	120$000 a	125$000
Diversas marcas	90$000 a	96$000
LOMBO DE PORCO:		
Especial, kilo	3$200 a	3$600
Superior, kilo	3$000 a	3$200
Regular, kilo	2$800 a	3$000
MATTE, por kilo:		
Paraná	$850 a	$950
FARINHA DE TRIGO, preços do Moinho Fluminense, por sacco:		
Especial	—	36$000
S. Leopoldo	—	34$000
OO.	—	33$000
Preços do Moinho Inglez:		
Buda Nacional	—	36$000
Nacional	—	34$000
Brasileira	—	33$000
Preços do Moinho Matarazzo:		
Lili	—	37$000
Claudia	—	35$000
Moinho da Luz:		
Luz	—	36$000
Brilhante	—	34$000
Condor	—	33$000
FARINHA DE MANDIOCA:		
Especial	19$000 a	20$000
Fina	18$000 a	19$000
Peneirada	17$000 a	17$500
Grossa	16$000 a	16$500
FRANGOS:		
Um	3$500 a	4$500
FARELLO, por sacco de 35 kilos:		
Farellinho	7$500 a	8$000
Remoido	10$500 a	11$000
Triguilho	10$000 a	11$000
GAZOLINA, por caixa:		
Diversas marcas	38$000 a	39$000
Idem, a granel por litro	$900 a	$950
GALLINHAS:		
Superiores, uma	6$000 a	7$000
Regulares, uma	5$000 a	5$500
KEROZENE, por caixa:		
Div. marcas	35$000 a	36$000
LINGUIÇA, por kilo:		
Mineira	6$500 a	7$000
Idem, typo port.	—	5$000
Paio salamisi	—	4$000
Rio Grande	6$800 a	7$000
De Petropolis	4$500 a	5$000
LINGUAS:		
Salgada por kilo	2$500 a	3$000
Fumeiro, uma	2$600 a	3$000
Secca, uma	3$000 a	3$400
MASSA DE TOMATE:		
Nacional, lata	1$200 a	1$300
Estrangeira, lata	1$100 a	1$200
MANTEIGA, por kilo:		
Especial, em lata de 10 kilos	7$200 a	7$600
Idem, sem sal	7$400 a	7$800
Em lata de 1/2 k.	3$800 a	4$200
MASSAS AYMORE', por kilo:		
Semolim (A)	—	2$100
Idem (B)	—	1$300
Idem (C)	—	1$450
Idem (D)	—	2$100
Idem (E)	—	2$100
Idem (E)	—	1$450
Idem (G)	—	1$450
OVOS:		
Duzia	—	2$800
PORVILHO, por kilo:		
Especial	$800 a	$850
Superior	$600 a	$700
PAIO, por kilo:		
Mineiro	—	8$000
Rio Grande	6$000 a	6$200
PRESUNTO, por kilo:		
Paulista, esp.	5$500 a	6$000
Idem, regular	5$000 a	5$200
Mineiro	—	4$500
Paraná	4$500 a	4$800
Rio Grande	—	6$000
Especial	2$600 a	2$800
Typo italiano	6$500 a	7$000
Regular	2$000 a	2$200
MILHO, por 60 kilos:		
Superior vermelho, Novo	24$500 a	28$000
Superior	23$000 a	24$000
Misturado ou reg.	22$000 a	23$000
Branco, secco, sem mistura	28$000 a	29$000
SAL:		
Fino, estrang. caixa com 12 vid.	31$000 a	33$000
Idem, nac. idem.	24$000 a	25$000
Moido, por sacco de 60 kilos	11$000 a	12$000
Grosso, idem	10$000 a	11$000
Saquinho de 2 kilos, nacional	$700 a	$900
Idem estrang.	—	1$600
TOUCINHO, por kilo:		
Especial	2$200 a	2$600
De fumeiro	2$900 a	3$000
TRIGO:		
Em grão	—	1$400
VINAGRE, barril de 80 litros:		
Estrangeiro	Nominal	
Nacional	30$000 a	32$000

VINHO TINTO:

Barris de 100 litros

Nacional	110$000 a	115$000
Alvarelhão	285$000 a	290$000
Verde	250$000 a	260$000
Virgem	250$000 a	260$000
XARQUE, por kilo:		
R. da Prata, man.	3$000 a	3$100
Fronteira, idem	2$500 a	2$600
Pelotas, idem	2$200 a	2$300
M. Grosso, idem	1$900 a	2$000
VELAS, caixa com 24 pacotes:		
Esplendor	38$000 a	39$000
Matarazzo	38$000 a	39$000
Pequenas, idem	13$000 a	14$000

Preços correntes officiaes que vigoraram na semana de 7 a 12 de janeiro corrente:

	Minimo	Maximo
Aguas mineraes:		
Caxambu'	—	38$000
Lambary	—	37$000
Salutaris	—	37$000
Cambuquira	—	37$000
S. Lourenço	—	38$000
Aguardente:	380 litros	
De Paraty	220$000	230$000
De Angra	200$000	210$000
De Campos	180$000	190$000
Alcool:		
De 40 gráos	350$000	360$000
De 38 gráos	320$000	330$000
De 36 gráos	290$00	300$000
Alfafa:	Kilo	
Nacional	$420	$440
Azeite:	Lata	
Div. marcas	5$500	8$200
Alhos:	Kilo	
Nacionaes	2$500	3$000
Estrangeiro	5$000	5$600
Arroz	60 kilos	
Brilhado de 1ª	98$000	100$000
Brilhado de 2ª	95$000	96$000
Especial	96$000	98$000
Superior	83$000	85$000
Bom	74$000	76$000
Regular	68$000	70$000
Branco do norte	68$000	70$000
Rajado, idem	—	—
Meio arroz	—	—
Assucar:		
Branco crystal	58$000	60$000
2º jacto gen. velho	—	—
3ª sorte, gen. novo	—	—
C. Amarello	50$000	52$000
Mascavinho	50$000	53$000
Refinado de 1ª	—	1$200
Refinado de 2ª	—	1$100
Refinado de 3ª	—	1$000
Mascavo	38$000	42$000
Bacalhão:		
Diversas marcas	—	—
Gaspe, tina	70$000	72$000
Idem 1/2 caixa	130$000	135$000
Cacuudos	50$000	56$000
Idem Pixylim	58$000	60$000
Banha:	Kilo	
P. Alegre, 20 ks.	2$600	2$650
Idem, 2 kilos	2$500	2$550
Idem, 1 kilo	2$500	2$550
Laguna, 20 kilos	2$500	2$550
Itajahy, 20 kilos	2$700	2$750
Idem, 10 kilos	2$600	2$700
Idem, 2 kilos	2$600	2$700
Batatas:		
Mineiro e Paulista.	$820	$860
	Kilo	
Rio Grande	—	—
Estrangeira	1$000	1$100
Cebolas:	Kilo	
Nacionaes	$850	$900
Café:	Kilo	
Torrado de 1ª	3$900	4$900
Torrado de 2ª	3$200	4$200
Farello de trigo:		
Dos Moinhos Nac.	7$500	8$500
Farinha de trigo:	44 kilos	
Moinho Fluminense:		
Especial	—	36$000
S. Leopoldo	—	34$000
OO.	—	33$000
Moinho Inglez	36$000	36$200
Nacional	34$000	34$200
Brasileira	33$000	33$200
Farinha de mandioca:	45 kilos	
De Porto Alegre:		
Especial	19$000	20$000
Fina	17$000	18$000
Entrefina	15$000	16$000
Peneirada	13$000	14$000
Grossa	11$000	12$000
De Laguna:		
Peneirada	13$000	14$000
Grossa	11$000	12$000
Feijão:	60 kilos	
Preto superior	54$000	60$000
Idem, regular	38$000	40$000
De cores, P. Alegre	60$000	65$000
Preto, novo	58$000	62$000
Manteiga	78$000	80$000
Enxofre, 60 kilos	74$000	81$000
Branco Nacional	76$000	82$000
Idem estrangeiro	90$000	95$000
Amendoim	62$000	68$000
Mulatinho	60$000	66$000
Mulatinho	60$000	66$000
De outras proc.	30$000	40$000
Fumo:	15 kilos	
Em corda, Minas, especial	50$000	70$000
Idem, bom	20$000	25$000
Idem, baixo	10$000	18$000
rello, 1ª	45$000	48$000
Idem, 2ª	41$000	44$000
Idem, commum, 1ª	38$000	40$000
Idem, 2ª	32$000	35$000
S. Catharina, esp. de 1ª	45$000	50$000
Idem, 2ª	38$000	42$000
Idem, baixo, 3ª	30$000	33$000
Bahia, especial	90$000	110$000
Idem, superior	60$000	80$000
Idem, bom	45$000	50$000
Kerozene:	Caixa	
Americano, d. marc.	—	32$000
Lombo:	Kilo	
De Minas e Paraná	2$700	3$000
Manteiga:	Kilo	
Minas e E. do Rio	7$200	7$800
S. Catharina, latas de 10 ks.	—	—
Estrangeiras	—	—
Milho:	60 kilos	
Amarello	24$000	25$000
Branco	27$00	28$000
Mesclado	24$000	25$000
Rio da prata:		
Oleo:	Kilo bruto	
Em barril	—	2$600
Em lata	—	2$800
De caroço de algodão:		
Nacional	—	2$600
Estrangeiro	—	—
Polvilho:	Kilo	
De Minas	—	—
De Porto Alegre	—	—
Phosphoros:		
Ypiranga, madeira.	81$000	83$000
De cêra	93$000	95$000
De luxo	81$000	83$000
Olho	81$000	83$000
Brilhante	81$000	83$000
Outras marcas	78$000	80$000
Queijos:	Um	
De Minas	4$000	7$000
Palm. typo Rheno.	11$000	12$000
Sal:	60 kilos	
Norte, grosso	—	13$000
Idem, moido	—	10$000
Cabo Frio, grosso	—	10$000
Idem, moido	—	12$000
Estrangeiro	—	—
Tapioca:	Kilo	
Div. procedencias	$850	1$000
Toucinho:	Kilo	
Commum	2$200	2$400
Fumeiro	3$300	3$400
Vinagre:	Barril	
Estrangeiro	160$000	180$000
Nacional	31$000	35$000
Vinho:	Barril	
Rio Grande	110$000	120$000
Estrang. virgem	—	1:450$
Idem verde	—	1:400$
Idem collares	—	1:450$
Xarque:		
Do Rio da Prata	2$200	2$700
Idem, idem	2$500	3$100
Do Rio Grande	2$000	2$800
Do Matto Grosso	1$500	2$400
De Minas, Rio, São Paulo	1$70	2$500

MOVIMENTO MARITIMO

ENTRADAS DO DIA 26

"Orduna" paquete inglez, procedente do Pacifico.

"Itaipava", paquete nacional, procedente de Aracaju'.

"Jaguaribe", vapor nacional, procedente de Santos.

"Piauhy", paquete nacional, procedente de Camocim.

"Zoir", vapor yugo, slavia, procedente de Cardiff.

"Arlanza", paquete inglez, procedente de Southampton.

SAIDAS DO DIA 26

"Rio Amazonas" vapor nacional, para Montevidéo.

"Maria", hiate nacional, para Angra dos Reis.

"São João", hiate nacional, para Cabo Frio.

"Kakata Maru'", paquete japonez, para Hobe.

"Valdivia", paqueto sueco, para Santos.

"Ivahy", vapor nacional, para Porto Alegre.

"Sauire", vapor inglez, para Rio Grande.

"Bella Gaditana", vapor italiano, para Antonina.

"Vencedor", hiate nacional, para Cabo Frio.

"Krisanthe Patua" paquete grego, para R. Argentina.

"Nereus", paquete grego, para R. Argentina.

"Uça", vapor nacional, para Tutoya.

"Cantuaria Guimarães", paquete nacional, para Santos.

VAPORES ESPERADOS, DURANTE O MEZ DE JANEIRO

"Conte Verde" Genova	27
"Gotha", B. Aires	27
"Itatinga", Recife	27
"Aratimbó", Recife	27
"Itassucê", P. Alegre	27
"Taubaté", Nova Orleans	28
"Alte. Alexandrino", Hamburgo	28
"Alegrete", Nova York	28
"Itapacy", Pelotas	28
"Hamelm", Bremen	28
"Afel", Nova Orleans	28
"Groix", Bordéos	28
"Wakasa Maru'", Japão	28
"Purus", Recife	28
"Cubatão", Recife	28
"Raul Soares", Santos	28
"Monte Cervantes", B. Aires	28
"Baden", Europa	29
"Alte. Taonde", R. da Prata	29
"Itapé", Pará	29
"Itajubá", P. Alegre	29
"Darro", Europa	29
"Lipari", Hamburgo	29
"Martha Washington", Triestre	29
"Bayern", B. Aires	30
"Hennemerland", Amsterdan	30
"Itaimbé", R. Grande	30
"Mandu", Nova York	30
"American Legion" Nova York	30
"Archibba", Hamburgo	31
"Gelria", B. Aires	31
"Caxambu'", Swansea	31
"Camamu'", Nova York	31
"Comte. Ripper", P. Alegre	31

VAPORES A SAIR, DURANTE O MEZ DE JANEIRO

"Itapagé", Pará	27
"Arlanza", Southampton	27
"Highland Monarch", B. Aires	27
"Conte Verde", B. Aires	27
"Gotha", B. Aires	27
"Laguna", S. Francisco	27
"Itaipava", Pelotas	28
"Ionier", Antuerpia	28
"Groix", Rio da Prata	28
"Monte Cervantes", B. Aires	28
"Baden", Rio da Prata	29
Taubaté, Nova Orleans	29
"Comte. Capella", P. Alegre	29
"Darro", Buenos Aires	29
"Aratimbó", P. Alegre	29
"Jaguaribe", Manáos	29
"Canindé", Penedo	29
"Lipari", Hamburgo	29
"Comte. Vasconcellos", Penedo	30
"Raul Soares" Hamburgo	30
"Bayern", B. Aires	30
"Itatinga", P. Alegre	30
"Itassucê", Recife	30
"Itapacy", Aracaju'"	30
"Aspte. Nascimento", Laguna	30
"American Legion", B. Aires	30
"Gelria", Amsterdam	31
"Alchiba", Hamburgo	31
"Mandu'", Nova York	31
"Caxambu'", Nova York	31

CAES DO PORTO

SITUAÇÃO DO CAES HONTEM A'S 10 HORAS DO DIA

Armazem 1 — Chatas diversas c|c. do "West Keene"; vapor nacional "Alice", cabotagem.

Armazem 2 — Vapor nacional "Laguna", cabotagem; vapor nacional "Providencia", cabotagem.

Armazem 3 — Vapor sueco "Valparaiso".

Armazem 4 — Vapor allemão "Niederwald"; chatas diversas c|c. do "West Keene".

Armazem 5 — Chatas diversas c|c. do "Cordoba"; vapor nacional "Sabará".

Armazem 6 — Vapor inglez "Dallwen", descarga de carvão; chatas diversas c|c. do "Sambre".

Armazem 7 — Chatas diversas c|c. do "Cervino"; chatas diversas c|c. do "K. Margareta".

Armazem 8 — Chatas diversas c|c. do "West Sogovia", desc. arm. 4; vapor sueco "Valdivia".

Armazem 9 — Vapor inglez "Holboni".

Armazem 10 — Vapor americano "Santa Rosalia"; chatas diversas c|c. do Gaesterlan".

Pat. 11 — Vapor sueco "Bella Gaditana", descarga de trigo.

Armazem 17 — Vapor americano "Southern Cross", descarga pateo s|agua.

Armazem 18 — Inglez, "Orduna".

P. Mauá — Cruzador nacional "Minas Geraes", disposição do governo.

PAUTA MINEIRA

E' a seguinte a alteração que soffreu a pauta mineira para vigorar do periodo de 28 de janeiro a 3 de fevereiro de 1929.

Genero, unidade	Preços medio
Café pilado, kilo	2$920
Idem torrado, ou moido	4$380
Feijão, kilo	$840
Farinha de mandioca, kilo	$380
Manteiga, kilo	6$700
Milho, kilo	$450
Polvilho, kilo	$740
Toucinho, kilo	3$080
Carne de porco, kilo	2$690
Aguardente, litro	2$020
Alcool, litro	2$450
Carne secca, kilo	1$05[illegible]

INSPECTORIA FISCAL DO ESTADO DE MINAS GERAES

Imposto de 7% e taxa de viação s|café

Arrecadação do dia 26	23:800$000
De 1 a 26	924:788$600
Em egual periodo do anno passado	1.987:601$200

MALAS POSTAES

O Correio Geral expedirá as seguintes malas postaes:

DIA 28

Pelo "Groix", para Recife, Dakar, Lisboa, Bordeus: Impressos até ás 7 horas do dia 28; objectos para registrar até ás 18 horas do dia 27; cartas para o interior da Republica até ás 7 1/2 horas do dia 28; idem, idem, com porte duplo, e cartas para o exterior da Republica até ás 8 horas do dia 28.

Pelo "M. Cervantes, para Santos e Rio da Prata: Impressos até ás 7 horas do dia 28, objectos para registrar até ás 18 horas do dia 27; cartas par ao interior da Republica até ás 7 1/2 horas do dia 28; idem, idem com porte duplo e cartas para o exterior da Republica, até ás 8 horas do dia 28.

ALFANDEGA

EXPEDIENTE

Ao director geral do Thesouro foi encaminhado o requerimento em que Evilasio S...a, segundo machinista da Alfandega, solicita tres mezes de licença para tratamento de saude.

— Ao director da Receita Publica foi encaminhada a petição em que Hasenclever & Cia., pedem ao ministro da Fazenda restituição de direitos que allegam haver pago a mais, no anno de 1924.

— Ao director geral do Thesouro foi communicado que o guarda da policia aduaneira, Ruy de Gouvêa Nobre, suspenso, de suas funcções por trinta dias, a 27 de setembro ultimo, não mais compareceu ao serviço até a presente data.

— Ao administrador da Mesa de Rendas Alfandegarias de Macahe foram remettidos os papeis referentes ao tempo de serviço prestado pelo marinheiro da alludida Mesa de Rendas, Francisco Medeiros da Costa, no pharol da ilhas de Sant'Anna.

RENDA

Renda arrecadada hontem, 26:	
Em ouro	221:976$510
Em papel	234:175$980
Total	456:152$490
Renda arrecadada de 1 a 26 do corrente	13.828:717$410
Em egual periodo de 1928	10.781:237$810
Differença a maior em 1929	3.047:479$600

CIRCULO ESOTERICO DA COMMUNHÃO DO PENSAMENTO

TATTWA NIRMANAKAIA

— E —

uma sociedade brasileira de estudos supermentalistas, localizada no Rio, e que já conta perto de mil socios.

Seus objectivos são o estudo da natureza humana, sob o quadruplo ponto de vista physico, mental, psychico e espiritual — no sentido da realização da felicidade, sob todos os seus aspectos.

Ruskin disse "O melhor assumpto humano é o homem". E a Biblia: "Abençoado é aquelle que lê".

Nós estudamos o homem através do livro, da observação e da experiencia.

— Quer acompanhar-nos nesse estudo? Um bilhete postal seu — e lhe enviaremos o catalogo das numerosas obras que publicámos. — Um pedido de inscripção na Sociedade o fará nosso consocio, mediante 5$000 por mez.

Praticamos a psychotherapia, como poderá verificar, e fazemos curas pelo magnetismo pessoal. Nada lhe custa experimentar. Escreva hoje á

Tattwa Nirmanakaia

Rua 1º de Março, 4

2º andar

RIO

Sobre o desembaraço de cartuchos destinados a armas de fabricação nacional

Ao commandante da 2ª região militar o ministro da Guerra declarou que na autorização para desembaraço de cartuchos destinados a armas de caça, fabricadas no Brasil, a que se refere o aviso 22 de 18 de outubro de 1927, e em solução á sua consulta contida no officio 667, de 28 de agosto ultimo, se acham comprehendidos os cartuchos destinados ás armas de porte de fabricação nacional.

NUMERO...

Pelo summario do "Numero..." 237, póde avaliar-se o carinho com que é feito este já popular semanario de contos e novellas.

Dr. Thompson Motta (Chefe de serviço no Hospital São Francisco de Assis). Molestias internas — S. José, 80, sob. Diariamente as 2 horas - Phones Sul: 1698, C. 2210

Por excesso de fuligem

Devido a excesso de fuligem na chaminé do predio n. 164 da rua Saran, no morro do Pinto, originou-se um principio de incendio.

Dr. Alfredo Herculano

Vias urinarias. Tratamento medico e cirurgico. Av. Rio Branco, 173. Tel. S. 1681 e C. 0386.

Apresentem-se, amanhã!

Os aspirantes a officiaes classificados na 1ª região militar, deverão apresentar-se no quartel daquella região, amanhã.

As despedidas da "Presidente Sarmiento"

A EMISSÃO DO CLUB SOCIAL ARGENTINO

Instantes antes da partida da "Sarmiento", o seu commandante, capitão Juanyno Costa Palma, pediu aos membros do Centro Social Argentino que lhe foram levar as despedidas a bordo, fossem interpretes perante a imprensa e a sociedade cariocas, da profunda gratidão do commando, da officialidade e da tripulação daquella fragata, pelas provas inconfundiveis de amizade, que lhes foram dispensadas durante a sua permanencia entre nós.

Hotel Baptista

Acaba de passar por grandes reformas, dispõe ainda de 2 lindas salas com janellas para o mar; preços modicos, asseio, conforto e boa mesa. á Praia do Flamengo n. 112 — Telephone B. M. 6707.

Gonorrhéa e suas complicações em ambos os sexos. Cura radical por processos seguros e rapidos. DR. JOÃO ABREU — DR. DUARTE NUNES. Das 8 ás 19 horas. Telep. Norte 5803. Rua São Pedro n. 64.

COMPANHIA NACIONAL DE NAVEGAÇÃO COSTEIRA

SUL	NORTE
Serviço de passageiros	Serviço de passageiros
Itajubá	**Itassucê**
Sae quinta-feira, 31 do corrente, ás 12 horas, para:	Sae quarta-feira, 30 do corrente, ás 10 horas, para:
Santos — sexta-feira, 1	VICTORIA — quinta-feira, 31
Paranaguá — sabbado, 2	BAHIA — sabbado, 2
São Francisco — sabbado, 2	MACEIO' — domingo, 3
Imbituba — domingo, 3	RECIFE — segunda-feira, 4
Rio Grande — terça-feira, 5	
Pelotas — quarta-feira, 6	
Porto Alegre — quinta-feira, 7	

LLOYD REAL HOLLANDEZ

AMSTERDAM

Proximas saidas de paquetes PARA A EUROPA

GELRIA	16 de Fev.
FLANDRIA	5 de Março
ZEELANDIA	19 de Março
ORANIA	2 de Abril
GELRIA	20 de Abril
FLANDRIA	7 de Maio
ZEELANDIA	21 de Maio
ORANIA	4 de Junho

Todos os paquetes atracam no porto de Recife

O RAPIDO E LUXUOSO PAQUETE

GELRIA

esperado do Rio da Prata no dia 16 de fevereiro, sairá no mesmo dia para Bahia, Recife, Las Palmas, Lisboa (Leixões via Lisboa), La coruna, Cherburgo, Southampton e Amsterdam.

O paquete "GELRIA" que fará d'ora avante a travessia RIO-LISBOA em 12 DIAS, com escalas em BAHIA, RECIFE e LAS PALMAS, e em 11 DIAS LISBOA-RIO, escalando em LAS PALMAS e RECIFE, acaba de supprimir a sua classe intermediaria reservando os optimos respectivos camarotes, salas e salões PARA 3.ª CLASSE DE PREFERENCIA A PREÇOS REDUZIDISSIMOS.

A Companhia offerece todas as facilidades de transbordo de carga em Amsterdam para os demais portos do mundo. Para passagens e fretes com os agentes "Sociedade Anonyma Martinelli" Avenida Rio Branco n. 108 — Phone Central 4320.

O RAPIDO E LUXUOSO PAQUETE

GELRIA

esperado da Europa no dia 31, do corrente, sairá no mesmo dia para Santos, Montevidéo e Buenos Aires.

DR. BRANDINO CORRÊA

Molestias do apparelho Genito-Urinario, no homem e na mulher. OPERAÇÕES: Utero ovarios, prostata, rins, bexiga, etc. Cura rapida por processos modernos, sem dôr da

GONORRHÉA

e suas complicações: Prostatites, orchites, cystites, estreitamentos, etc. Diathermia, Darsonvalização. Rua Republica do Perú, 23, sob., das 7 ás 9 e das 14 ás 19 hs. Domingos e Feriados das 7 ás 10 hs. Central 2654.

ODEON - GLORIA - PALACIO

PROGRAMMA SERRADOR C.B.C.

HOJE — Ultimo dia deste novo trabalho do Programma Serrador, com a querida e grande artista LYA DE PUTTI em

Romance de Comediantes

No programma: MACK SENNET, apresenta a comedia PATHE': "O JOGO DO MARIDO"
E a TIFFANY — mais um dos seus lindos colloridos: — "LEMBRANÇAS"

HORARIO: — ROMANCE DE COMEDIANTES: 2 — 4 — 6 — 8 e 10 horas

Amanhã

SAIAS

com o hilariante S. Chaplin, o comico mais perfeito da scena muda
Um film da Metro Goldwyn Mayer

PROGRAMMA URANIA

NO "GLORIA" NÃO HA VERÃO

O «Programma Urania» apresenta HOJE em ultimo dia

Traição

com

BRIGITTE HELM a adoravel criadora de "Metropolis" e de "Alraune"

No programma: — a comedia AS AVENTURAS DE UM JOGADOR DE BOX e UFA JORNAL N.° 58

HORARIO — 2,00 — 4,00 — 6.00 — 8.00 e 10.00

Amanhã **Surpresas do Destino** com HARRY LIEDTKE DO PROGRAMMA URANIA

Hoje em matinée ás 2 1|2 e soirée ás 7 1|2

HORAS PORTUGUEZAS!

Zulmira Miranda
e um GRUPO DE GUITARRISTAS — em

Fados portuguezes

Na tela — o lindo film portuguez

O DESTINO

com a querida PALMYRA BASTOS

HORARIO para á noite: — O destino ás 7.30
PALCO: — 9.00 e 10.45 horas.

COMPANHIA BRASIL CINEMATOGRAPHICA

CINE MEM DE SA'

HOJE — Vós o tereis, novamente, em um trabalho soberbo!

JOHN BARRYMORE

no film "super" — no romance maravilhoso da UNITED ARTISTS em 10 partes.

TEMPESTADE

No pro gramma: DOIS TURUNAS NA GUERRA — a esplendida comedia em 8 partes, do P. Matarazzo.

ELECTRO-BALL

R. V. do Rio Branco, 51

HOJE — 11 horas

Importante torneio em 20 pontos

HOJE HOJE

—:— NO CIMENA —:—
ALTO E ELEGANTE

Um drama em sete actos, interpretado por MAURICE FLYNN
Um variado programma — No

ELECTRO-BALL
R. V. do Rio Branco, 51

A Rainha do Pacifico Dolores Costello

PATHE'-PALACE

AMANHÃ AMANHÃ

Luxo — Montagem artistica — Delicadeza
A belleza e a graça irresistivel de

A...nam todos os quadros deste romance de alta emoção dramatica, do PROGRAMMA MATARAZZO

Onde se congregam na mais bella expressão do sentimento humano, o amor, a honra e a nobreza de fidalgos pelo sangue e pelo coração.
A maldade humana não consegue empanar o brilho de uma espada coberta de glorias.

DOLORES COSTELLO

A RAINHA DO PACIFICO, lucta pelo amor e pelo brazão do seu nome.

Pavoroso terremoto — A JUSTIÇA DE DEUS

Com calor ou sem calor o «GLORIA» tem sempre boas casas!

Harry Liedtke e Maria Paudler em

SURPRESAS DO DESTINO

"Finalmente, Laura, chegou o ditoso dia do nosso casamento"
— "E' verdade, Paulo, e eu me rejubilo em vêr que me amas muito e que és digno do meu grande affecto!"

No programma: UFA-JORNAL N.° 59 e o lindo desenho animado "DAS SOMBRAS PARA A LUZ".

Este film não será exhibido nos Cinemas de COPACABANA, TIJUCA, RUA DA CARIOCA e H. LOBO.

PROGRAMMA UFA URANIA

Theatro RECREIO

O THEATRO DA MODA
O THEATRO DA ELITE
Empresa A. Neves & Comp.
HOJE E TODAS AS NOITES

A's 7 3|4 — A's 9 3|4

O maior e o mais legitimo successo de todos os tempos, — a melhor revista de MARQUES PORTO e LUIZ PEIXOTO

MISS BRASIL

com encantadora musica
Varios numeros que o publico obriga a repetir 3 e 4 vezes!

Notaveis criações de Aracy Cortes, Lydia Campos, Olympio Bastos, Palitos, J. Figueiredo, Manoel Pera, Edmundo Maia e toda a grande companhia.

A eminente artista ITALIA FAUSTA, em 2 vibrantes papeis patrioticos

E' A PEÇA QUERIDA DAS FAMILIAS
HOJE, ás 2 3|4 —:— — Matinée: MISS BRASIL

Sempre: -- MISS BRASIL

CAPITOLIO — IMPERIO

Paramount Pictures

CAPITOLIO

HORARIO
2 — 3,40 — 5,20 — 7 — 8,40 e 10,20

JACK HOLT e NANCY CARROLL em

Agua viva

(Warter Hole)
Um film da "PARAMOUNT"

Como complemento de programma:
PARAMOUNT JORNAL N.° 36 e VERDADE NUA e CRUA — Comedia em dois actos

A Seguir:
THOMAS MEIGHAN, EVELYN BRENT e RENE'E ADORE'E em

Força que seduz

Um film da "PARAMOUNT"

IMPERIO

HORARIO
2 — 3,40 — 5,20 — 7 — 8,40 e 10,20

LAWRENCE GRAY, LOUISE LORRAINE
FLASH, o cão prodigio
em

VULTOS NOCTURNOS

(Shadows of the Night)
Um film da "Metro-Goldwyn-Mayer"

Como complemento de programma:
PARAMOUNT JORNAL N.° 35 e UMA COMEDIA EM DOIS ACTOS

A seguir:
DOUGLAS FAIRBANKS
— EM —

Don Q, O Filho do Zorro

Uma "reprise" ansiosamente esperada
Um film da "United Artists Corp."

CINE THEATRO CENTRAL

NO PALCO — Quinta-feira — Estréa de
FRED -- VAL
BAILARINOS EXCENTRICOS

HOJE - Matinée infantil! NO PALCO

As attracções da SOUTH AMERICAN TOUR!

Betty Blair — assombrosa dansarina americana, nas mais sensacionaes dansas acrobaticas

San Martin — calculador ultra rapido, um verdadeiro phenomeno de memoria

Edison — o pequeno prodigio — e a sua magnifica troupe de crianças

Yara e Iaty — esplendido duo de bailarinos classicos e modernos.

Miss Julieta — em magnificos trabalhos sobre trapezios

Cav. Castilho — o extraordinario ventriloquo com sua nova troupe de bonecos

Os Aymorés — dansarinos acrobaticos

Lola Carelli — cantora lyrica

Molina — (o homem moinho) paradista

Que farão distribuição das magnificas MASSAS AYMORE'

HORARIO DO PALCO:

A's 3 1|2 e ás 8 1|2
OS AYMORE'S
LOLA CARELLI
BETTY BLAIR
SAN MARTIN
EDISON

A's 5 1|2 e 11 horas
MOLINA
YARA e IATY
MISS JULIETA
CAV. CASTILHO

HOJE NA TELA
LUCY DORAINE
no bello drama do "First national"

A ultima cartada

AMANHÃ AMANHÃ

Charles Murray

o comico sem rival

Tirando partido

de todas as situações, vae lhe mostrar uma esplendida comedia da "First National"

No palco: Estréa de

Indio Manol

equilibrista sobre arame. Saltador Malabarista

Cinema IDEAL

Rua da Carioca, 60-64 Tel. Central 1027

HOJE HOJE
GARY COOPER em

O primeiro beijo

7 actos Paramount

LEW CODY e AILEEN PRINGLE em

Nênê Cyclone

7 actos
"Metro Goldwyn Mayer"

Amanhã

Ramon Novarro em

Procellas do coração

"Metro Goldwyn Mayer"

Lewis Stone e Norman Kerry em

A legião estrangeira

"Universal"

Cine Theatro IRIS

Rua da Carioca, 49-51 — Tel. Central 4152

HOJE - A's 3,7 e 9 1|2 - NO PALCO

A ESPLENDIDA BURLETA EM 2 QUADROS

A FLOR DO MANACA'

Pela Cia. Lyzon Gaster e Juvenal Fontes (Jéca Tatu')

NA TELA — 2 LINDOS FILMS!
ANNETTE BENSON em

CONFETTI

7 actos da "First National"

E somente na matine:
KEN MAYNARD em

O valle da aventura

6 actos da "First National"

AMANHA AMANHA
RICHARD DIX em O BATE BOLA DO AMOR "Paramount"
LUCY DORAINE em A ULTIMA CARTADA "First National"

No palco — A burleta **Amor de malandro**

Pavilhão BOTAFOGO

P. Botafogo, 470

HOJE — Collossal matinée infantil!

Magnificas funcções!

GRANDE CIRCO SEYSSEL

ROBERTO PANTOJO barrista brasileiro
FRANZ MARTINS contorcionista
Os melhores comicos do Rio

Terminará o espectaculo com a comedia "Almas do outro mundo"

ATLANTICO — T. Ip. 1521

HOJE: MATINE'E
LON CHANEY, em **Piratas modernos**
"Metro Goldwyn Mayer"
WILLIAM HAINES, em D. PIRATÃO
"Metro Goldwyn Mayer"
Amanhã: Mary Philbin, em "Dansa da Vida", United Artists". Tim Mc. Coy, em "Cavalleiro das trevas". Metro Goldwyn Mayer".

AMERICANO — T. Ip. 622

HOJE: MATINE'E
CLIVE BROOK, em **Armadilha perfumada**
—:— PARAMOUNT —:—
LEW CODY e AILEEN PRINGLE, em NÊNÊ CYCLONE
"Metro Goldwyn Mayer"
Amanhã: Pola Negri, em "Rachel", Paramount. George O'Hara, em "A todo panno", Prog. Matarazzo

GUANABARA — Tel. Sul 2418

HOJE: MATINE'E
LON CHANEY, em "PIRATAS MODERNOS"
"Metro Goldwyn Mayer"
BUSTER KEATON, em **Marinheiro de encommenda**
—:— United Artists —:—
Amanhã: Haroldo Lloyd, em "O calouro", Paramount. Corinne Griffit, em "Jardim do Eden". Prog. Matarazzo.

TIJUCA — T V 3653

HOJE. MATINE'E
RONALD COLMAN, em **BEAU GESTE**
—:— PARAMOUNT —:—
TIM MC. COY, em CAVALLEIRO DAS TREVAS
"Metro Goldwyn Mayer"
Amanhã: Ronald Colman e Vilma Banky, em "Dois amantes", United Artists. Doroth Mackaill, em "Da fome á fama", First National.

AMERICA — Tel. V. 4575

HOJE. MATINE'E
REGINALD DENNY, em **Com medo das mulheres**
—:— UNIVERSAL —:—
DOROTHY MACHAILL, e JACK MULHALL, em DA FOME A' FAMA
—:— First National —:—
Amanhã: Gary Cooper, em "O primeiro beijo", Paramount. Edith Roberts, em "Expresso mysterioso" E. D. C.

BRASIL — Tel. V. 2012

HOJE MATINE'E
LON CHANEY, em **Piratas modernos**
"Metro Goldwyn Mayer"
CONSTANCE TALMADGE,
— em —
"MARIDO DE MENTIRA"
—:— United Artists" —:—
Amanhã: Reginald Denny, em "Com medo das mulheres", Univerrel. Iren Rich, em "Escravas do ouro", Prog. Matarazzo.

VELO — Tel. V. 474

HOJE: MATINE'E
POLA NEGRI, em **HOTEL IMPERIAL**
—:— PARAMOUNT —:—
AGNES AYRES, em "NOITE TEMPESTUOSA"
—:— E. D. C. —:—
Amanhã: Lew Cody, em "Papae solteiro", Metro Goldwyn Mayer". Dorothy Mackaill, em "Da fome á fama", First National.

HADDOCK LOBO — Tel. V. 480

HOJE: MATINE'E
HOJE e AMANHA
REGINALD DENNY, em **COM MEDO DAS MULHERES**
—:— UNIVERSAL —:—
KEN MAYNARD, em "O VALLE DA AVENTURA"
—:— First National —:—
Amanhã: Lew Cody e Aileen Pringle, em "Nênê Cyclone". Metro Goldwin Mayer". Helene Costello, em "Nobreza e villania", Pr. Matarazzo.

VILLA ISABEL — Tel. V. 1582

Hoje: matinée com palco: ANNETTE BENSON, em CONFETTI com acompanhamento de musicas carnavalescas cantadas. Ken Maynard, em "TRATO E' TRATO" F. National.
Amanhã: Grande festival do Centro Artistico Regional. Modinhas, canções, emboladas, sambas, etc. "O que é nosso", 25 artistas cultores da musica regional. Na téla: "Ken Maynard, em "O valle da aventura".